



様式第 1 号 (第 6 条関係)

富士見市協働事業提案制度申請書

令和元年 7 月 3 1 日

(宛先) 富士見市長

提案者 団体の名称 みずほ台の日実行委員会  
 代表者氏名 大久保 勇次  
 所在地 富士見市  
 電話番号

次のとおり協働事業を提案したいので、富士見市協働事業提案制度実施要綱第 6 条の規定により関係書類を添えて申請します。

1 申請内容

事業の名称	みずほ台駅開設の日をみんなで祝う「みずほ台の日」
提案種別	市民提案型 ・ <del>行政提案型</del>

2 添付書類

- (1) 富士見市提案型協働事業企画書 (様式第 2 号)
- (2) 収支予算書 (様式第 3 号)
- (3) 富士見市提案型協働事業提案者自己紹介シート (様式第 4 号)
- (4) その他 (実行委員会組織図、令和元年ポスター)

3 提案者の要件

富士見市協働事業提案制度実施要綱第 3 条第 3 項各号の規定のいずれにも該当しません。

(表)

## 富士見市提案型協働事業企画書

令和元年7月31日

提案者名	みずほ台の日実行委員会
提案種別	市民提案型 ・ <del>行政提案型</del>

事業の名称	みずほ台駅開設の日をみんなで祝う「みずほ台の日」
事業期間	令和2年4月1日 ～ 令和3年3月31日
事業の目的	<p>東武東上線みずほ台駅は、1977年(昭和52年)10月21日に、区画整理事業に伴う、新しいまちの玄関口として開業しました。現在、みずほ台駅の平均乗降客数は、一日約4万人ですが、年々減少傾向にあることなど、まちの元気が衰退しつつあり、また、このことは地域商業、特に商店会の活性化にも大きな影響を与えていると実感しています。</p> <p>そのために、地域の魅力を再認識し、そのつながりを強め、結果、地域の連携を強める中で、特に、商業者との顔の見える関係を構築し、商店会が、地域コミュニティの中心となる位置づけを再構築するきっかけとすることを目的に、事業を実施します。</p> <p>今回、地域のシンボルである「みずほ台」開業の日を中心とした事業実施を通じ、東西商店会の垣根を超えた、「みずほ台は一つ」の合言葉のもと、将来に向けた連携のきっかけづくりとします。結果、相乗効果として、ベッドタウンとしてただ帰ってくる駅ではなく、多くの人により日常のなかの一時を過ごせるみずほ台駅周辺、換言すれば、地域住民のふるさと意識の醸成に寄与でき、その効果は富士見市の更なる発展にもつながると確信しています。</p>
事業の内容	<p>毎年、みずほ台駅開業日の10月21日周辺に催しを実施します。</p> <p>併せて、これまでも継続して実施している、「まちバル☆ふじみ」との企画も絡め、期間中の休日に記念イベントとして駅東西の交流となるイベントを同時に実施いたします。</p> <p>事前イベントとしては、青空市場やお囃子、キッチンカーや東西商店会の商店などが一体となったお楽しみ広場を東口ロータリーで、西口では地元音楽関係者が集まるミュージックフェスタを開催します。</p> <p>10月21日の当日には、駅コンコースにてコンサートを行い、更に子どもフォトスポットやみずほ台の歴史パネル展示、スタンプラリー設置し、みずほ台の開設記念日を盛り上げます。(参考として、令和元年実施のチラシを添付します。)</p>

(裏)

事業予算額	690,000円	
協働の効果 と役割分担	1 協働の必要性 みずほ台駅周辺の活性化には、富士見市のご理解・ご協力及び連携、協働が不可欠です。 本事業を通じ、東西商店会の様々なお店を知ってもらい、地域住民、消費者との顔の見える関係を構築することで、活性化のみならず、かつての地域コミュニティのリーダーとしての位置づけが確立できます。このことにより、新たな定住促進にも波及し、結果、みずほ台駅周辺地域の発展につながり、更に富士見市の発展にもつながります。	
	2 提案団体が担う役割 ・「みずほ台の日」イベントの企画・運営	
	3 市に期待する役割 ・事業実施にあたってのアドバイス（可能であれば、人的な支援） ・市民の方に広く周知する広報 ・財政的支援	
活動計画 (スケジュール) ※できるだけ具体的に記入してください。	時期（月日）	内 容
	5月中旬	事業に関する打合せ
	6月中旬	事業に関する打合せ、資料作成作業
	8月下旬	参加者募集チラシ配布、ポスター掲示 (市内公共施設等に依頼)
	9月中旬	事業に関する打合せ（最終確認）
	10月21日周辺	事業実施
	11月中旬	事業実施後の反省会
	12月中旬	実施報告書等の作成

## 収 支 予 算 書

事業の名称 みずほ台駅開設の日をみんなで祝う「みずほ台の日」

提案者名 みずほ台の日実行委員会

## ○収入の部

項目	金額(円)	内 訳
市補助金	200,000	
団体負担金	40,000	
協賛金	450,000	
合 計	690,000	

## ○支出の部

項目	金額(円)	内 訳
報償費	150,000	事前イベント・当日出演者謝礼 20,000円×5人、50,000円×1組
消耗品費	20,000	事務用品
印刷製本費	300,000	ポスター・チラシ印刷代
宣伝費	220,000	ポスティング代(市内全域)
合 計	690,000	

様式第4号（第6条関係）

（表）

富士見市提案型協働事業提案者自己紹介シート

令和元年7月31日

<p>提案者</p> <p>ふりがな 団体の名称</p> <p>ふりがな 代表者名</p>	<p>みずほ台の日実行委員会</p> <p>おおくぼ ゆうじ 大久保 勇次</p>
<p>主な活動場所 (施設名等)</p>	<p>〒354-0014</p> <p>富士見市 水谷1-13-6 (水谷公民館)</p>
<p>担当者及び 連絡先</p>	<p>ふりがな 担当者名 うえすぎ たかや 上杉 考哉</p> <p>電話番号 [REDACTED]</p> <p>携帯電話番号 [REDACTED]</p> <p>FAX番号 [REDACTED]</p> <p>メールアドレス [REDACTED]</p>
<p>団体設立年月</p>	<p>令和元年7月 (法人格取得時期 年 月)</p>
<p>構成員数・従業員数</p>	<p>19 人</p> <p>※法人以外の団体については、裏面の構成員名簿に記入してください。</p>
<p>設立の目的 及び経緯等</p>	<p>みずほ台駅を中心とした地域の繋がりを生み、地域商業や地域の発展をさせることを目的に設立いたしました。</p>
<p>主な活動内容</p>	<p>みずほ台駅周辺地域に元気と活気を与えるため、みずほ台駅開設の日を祝う「みずほ台の日」を開催します。</p>
<p>他の補助金</p>	<p>有 ( )</p> <p><input checked="" type="checkbox"/> 無</p>

(裏)

構成員名簿

番号	ふりがな 氏名	市内：在住・在勤・在学／市外 (該当するものに○印)
1	おおくぼ ゆうじ 大久保 勇次	市内： <input checked="" type="checkbox"/> 在住・在勤・在学／市外
2	とみた みのぶ 富田 實	市内： <input checked="" type="checkbox"/> 在住・在勤・在学／市外
3	いしかわ きよし 石川 清	市内： <input checked="" type="checkbox"/> 在住・在勤・在学／市外
4	てらさわ やすし 寺沢 靖	市内： <input checked="" type="checkbox"/> 在住・在勤・在学／市外
5	きうち せいいち 木内 精一	市内： <input checked="" type="checkbox"/> 在住・在勤・在学／市外
6	たなか やいち 田中 弥一	市内： <input checked="" type="checkbox"/> 在住・在勤・在学／市外
7	ほそだ つとむ 細田 勉	市内： <input checked="" type="checkbox"/> 在住・在勤・在学／市外
8	さいとう のぶお 齊藤 信夫	市内： <input checked="" type="checkbox"/> 在住・在勤・在学／市外
9	ながい ひろゆき 永井 浩幸	市内： <input checked="" type="checkbox"/> 在住・在勤・在学／市外
10	すずき みつお 鈴木 光男	市内： <input checked="" type="checkbox"/> 在住・在勤・在学／市外
11	うえすぎ たかや 上杉 考哉	市内： <input checked="" type="checkbox"/> 在住・在勤・在学／市外
12	たなか よしお 田中 芳雄	市内： <input checked="" type="checkbox"/> 在住・在勤・在学／市外
13	やこ ともひろ 八子 朋弘	市内： <input checked="" type="checkbox"/> 在住・在勤・在学／市外

14	せきの かねたろう 関野 兼太郎	市内：在住・在勤・在学／市外
15	たなか たかし 田中 栄志	市内：在住・在勤・在学／市外
16	ふかせ ゆうこ 深瀬 優子	市内：在住・在勤・在学／市外
17	いまなり ゆうた 今成 優太	市内：在住・在勤・在学／市外
18	たなか きんじ 田中 金治	市内：在住・在勤・在学／市外
19	たかの みちこ 高野 路子	市内：在住・在勤・在学／市外

# 「みずほ台の日」実行委員会 組織図

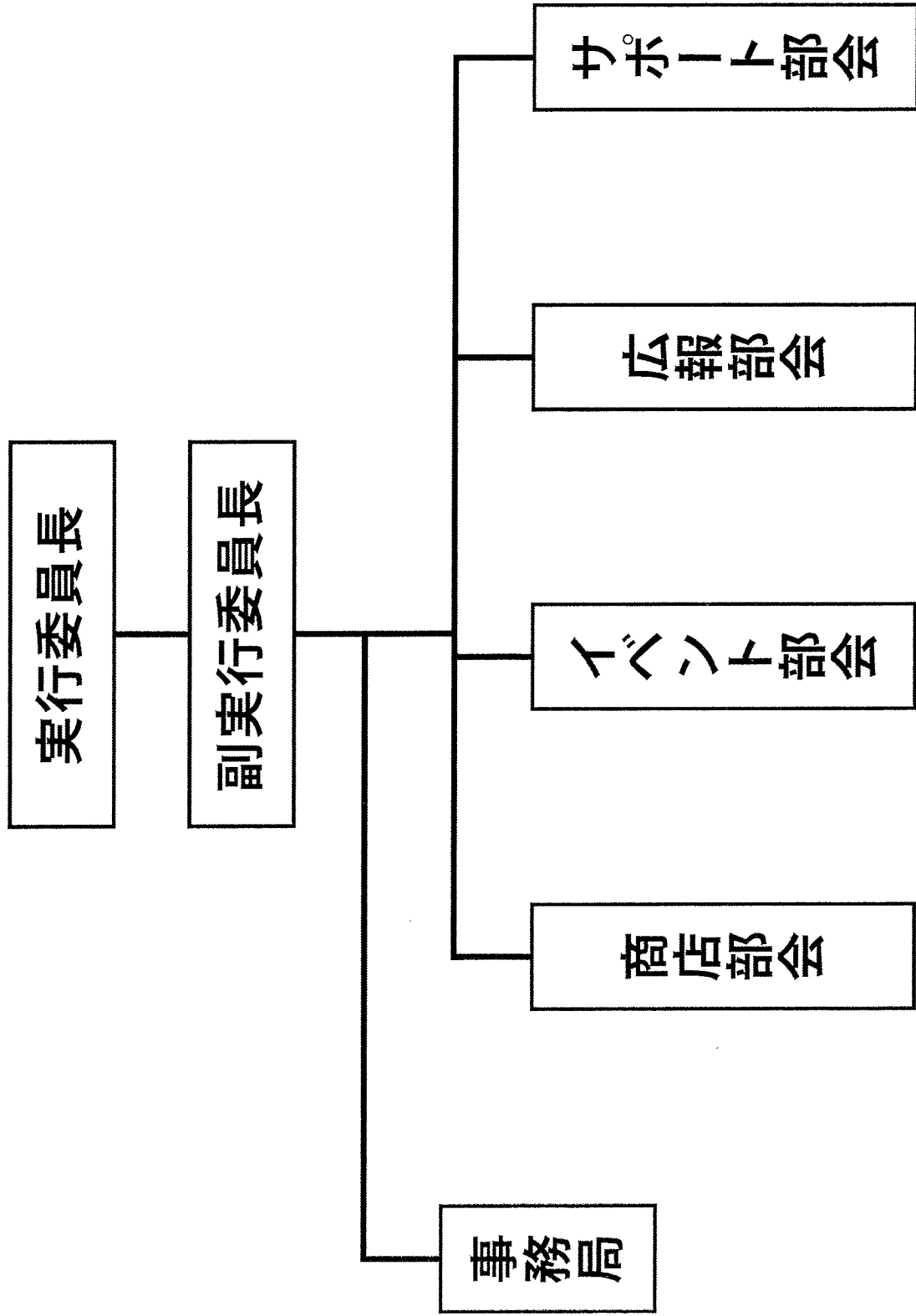



「みずほ台駅 開設の日」を記念して今年もお祝いしましょう。

# みずほ台の日



## 10月21日

令和元年から毎年  
10月21日周辺に  
東西統一イベントを実施!!

### 16~18

(水) (金)

「はしこ」で見わかる  
お気に入り♪

食べ歩き

飲み歩き

## まち人山ふじみ



### 19

(土)

みずほ台駅東口 商店会  
PR大使 Etc

## お楽しみ広場



お囃子

キッチンカー

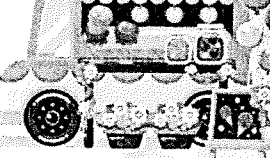

青空市場



みずほ台駅西口  
ミュージック祭



二本蒼生



石橋美彩



上杉潤

### 21

(月)

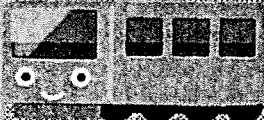

みずほ台駅  
歴史パネル

## 改札前コンコース コンサート

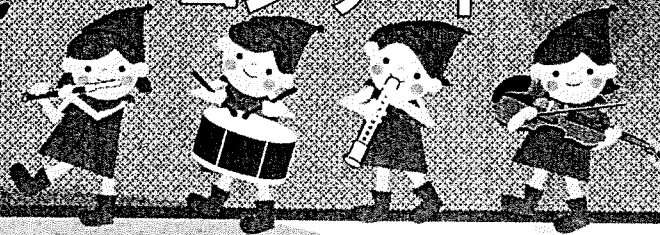

子ども駅員さん  
フオスポット

- |    |     |     |     |     |      |     |      |     |    |     |    |     |    |     |      |    |      |     |     |     |     |     |     |    |    |     |    |     |      |      |      |     |      |    |    |    |    |
|----|-----|-----|-----|-----|------|-----|------|-----|----|-----|----|-----|----|-----|------|----|------|-----|-----|-----|-----|-----|-----|----|----|-----|----|-----|------|------|------|-----|------|----|----|----|----|
| 池袋 | 北池袋 | 下板橋 | 大板橋 | 中板橋 | ときわ台 | 上板橋 | 東武練馬 | 下赤塚 | 成増 | 和光市 | 朝霞 | 朝霞台 | 志木 | 柳瀬川 | みずほ台 | 鶴瀬 | 心じみ野 | 上福岡 | 新河岸 | 川越市 | 川越市 | 霞ヶ関 | 鶴ヶ島 | 若葉 | 坂戸 | 北坂戸 | 高坂 | 東松山 | 森林公園 | つきのわ | 武蔵嵐山 | 小川町 | 東武竹沢 | 男衾 | 鉢形 | 玉淀 | 寄居 |
|----|-----|-----|-----|-----|------|-----|------|-----|----|-----|----|-----|----|-----|------|----|------|-----|-----|-----|-----|-----|-----|----|----|-----|----|-----|------|------|------|-----|------|----|----|----|----|

主催:みずほ台の日実行委員会 後援 協力:富士見市・富士見市商工会