

12財政
1 平成26年度 一般会計歳入歳出決算

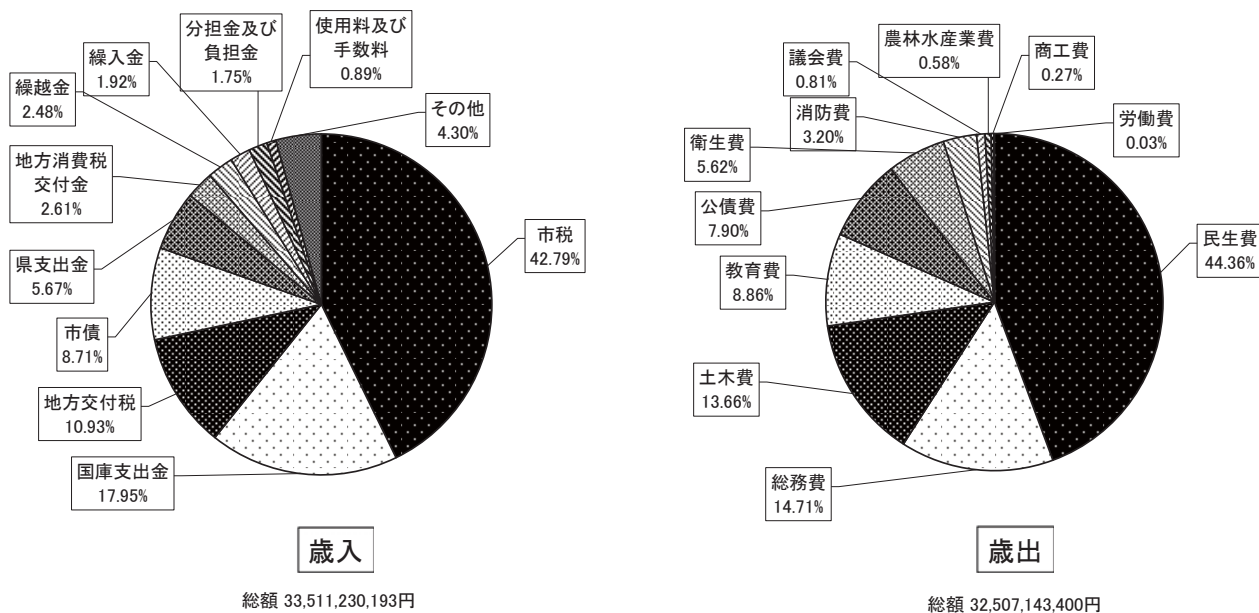

※一般会計決算款別の詳細については、12-5をご参照ください。

12財政
2 一般会計歳出額の推移

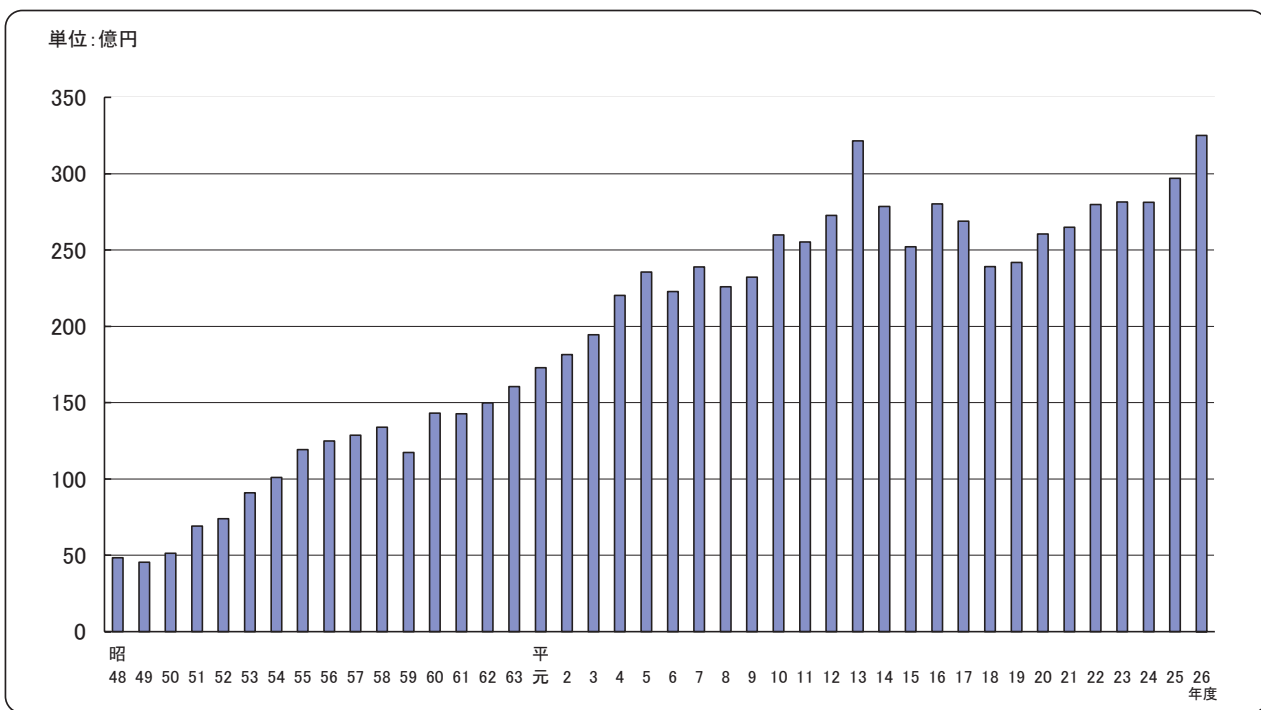

※一般会計歳出額の詳細は、12-4をご参照ください。

3 決算の推移(歳入)

単位:円

年 度	総 額	一 般 会 計	特 別 会 計
昭48	5,413,187,675	5,070,585,366	342,602,309
49	5,519,186,275	4,975,932,088	543,254,187
50	6,219,001,593	5,468,510,692	750,490,901
51	8,461,270,363	7,214,566,956	1,246,703,407
52	9,225,374,859	7,569,922,750	1,655,452,109
53	12,087,344,271	9,349,591,694	2,737,752,577
54	13,621,424,115	10,373,324,899	3,248,099,216
55	15,546,206,470	12,253,191,838	3,293,014,632
56	16,005,742,647	12,776,399,048	3,229,343,599
57	17,044,439,772	13,198,007,114	3,846,432,658
58	16,913,958,194	13,846,628,724	3,067,329,470
59	15,644,078,065	12,322,521,194	3,321,556,871
60	18,517,558,523	14,761,478,611	3,756,079,912
61	19,383,272,813	14,988,896,292	4,394,376,521
62	21,032,148,926	15,913,987,334	5,118,161,592
63	22,886,597,595	17,239,359,984	5,647,237,611
平 元	24,757,317,707	18,840,102,044	5,917,215,663
2	25,663,944,745	19,560,177,704	6,103,767,041
3	26,780,445,100	20,475,033,048	6,305,412,052
4	29,820,157,679	23,291,746,748	6,528,410,931
5	31,815,707,322	24,552,810,922	7,262,896,400
6	30,683,536,098	23,091,319,886	7,592,216,212
7	33,194,339,148	24,959,772,320	8,234,566,828
8	32,642,220,013	23,635,729,659	9,006,490,354
9	33,699,965,496	24,229,217,182	9,470,748,314
10	37,700,917,672	27,157,807,331	10,543,110,341
11	38,265,875,417	26,748,492,881	11,517,382,536
12	43,016,573,719	29,124,639,199	13,891,934,520
13	49,712,367,789	34,151,052,656	15,561,315,133
14	46,045,339,433	29,511,421,975	16,533,917,458
15	43,493,327,510	26,710,482,481	16,782,845,029
16	45,884,233,768	29,106,362,895	16,777,870,873
17	45,572,613,402	27,950,157,068	17,622,456,334
18	43,144,313,851	25,087,847,756	18,056,466,095
19	44,047,468,012	24,899,205,422	19,148,262,590
20	43,132,889,571	27,196,796,240	15,936,093,331
21	43,624,220,942	27,456,503,161	16,167,717,781
22	45,375,087,807	28,763,563,730	16,611,524,077
23	45,720,296,703	28,156,021,660	17,564,275,043
24	48,289,361,123	29,222,405,094	19,066,956,029
25	50,016,369,768	30,814,460,984	19,201,908,784
26	53,068,932,620	33,511,230,193	19,557,702,427

資料:決算書

4 決算の推移(歳出)

単位:円

年 度	総 額	一 般 会 計	特 別 会 計
昭48	5,164,469,997	4,833,426,110	331,043,887
49	5,062,006,197	4,538,768,740	523,237,457
50	5,870,949,394	5,139,523,208	731,426,186
51	8,108,137,704	6,924,939,091	1,183,198,613
52	8,909,772,513	7,397,652,311	1,512,120,202
53	11,602,363,271	9,101,031,785	2,501,331,486
54	13,241,864,291	10,107,016,332	3,134,847,959
55	15,055,749,465	11,922,100,238	3,133,649,227
56	15,509,705,104	12,486,099,985	3,023,605,119
57	16,413,304,239	12,860,236,566	3,553,067,673
58	16,380,740,228	13,382,292,409	2,998,447,819
59	15,002,176,579	11,725,638,303	3,276,538,276
60	17,979,901,852	14,303,909,854	3,675,991,998
61	18,747,978,722	14,272,350,779	4,475,627,943
62	20,078,210,023	14,994,830,978	5,083,379,045
63	21,391,882,102	16,054,185,736	5,337,696,366
平 元	23,049,488,592	17,297,220,802	5,752,267,790
2	24,034,451,539	18,147,428,814	5,887,022,725
3	25,442,754,221	19,454,309,214	5,988,445,007
4	28,287,921,169	22,034,145,309	6,253,775,860
5	30,493,428,261	23,547,881,703	6,945,546,558
6	29,659,858,952	22,275,153,091	7,384,705,861
7	31,943,140,761	23,900,823,771	8,042,316,990
8	31,261,557,831	22,598,265,605	8,663,292,226
9	32,423,310,363	23,216,823,865	9,206,486,498
10	35,755,375,035	25,874,737,215	9,880,637,820
11	36,612,929,033	25,517,503,561	11,095,425,472
12	40,366,275,497	27,269,635,069	13,096,640,428
13	46,946,894,797	32,157,300,473	14,789,594,324
14	43,741,982,441	27,843,063,544	15,898,918,897
15	41,583,614,405	25,211,355,196	16,372,259,209
16	44,548,316,889	28,028,046,273	16,520,270,616
17	43,891,013,540	26,878,221,201	17,012,792,339
18	41,345,422,853	23,911,302,369	17,434,120,484
19	43,016,381,319	24,175,448,623	18,840,932,696
20	41,241,126,006	26,043,434,881	15,197,691,125
21	42,162,596,531	26,494,966,201	15,667,630,330
22	44,346,279,720	27,986,632,113	16,359,647,607
23	45,168,421,649	28,156,021,660	17,012,399,989
24	46,522,496,951	28,125,229,739	18,397,267,212
25	48,498,448,038	29,667,264,392	18,831,183,646
26	51,536,475,383	32,507,143,400	19,029,331,983

資料:決算書

12財政

5 一般会計決算款別の推移

歳入

款別	平 15	平 16	平 17	平 18	平 19
市 税	11,571,496,848	11,653,219,307	12,105,742,936	12,729,742,245	13,842,763,440
地 方 譲 与 税	246,161,000	435,128,000	621,961,000	987,381,370	245,437,000
利 子 割 交 付 金	105,288,000	98,335,000	71,894,000	48,240,000	67,316,000
配 当 割 交 付 金	—	21,203,000	38,740,000	57,715,000	70,491,000
株 式 等 譲 渡 所 得 割 交 付 金	—	25,448,000	59,239,000	47,377,000	39,657,000
地 方 消 費 税 交 付 金	631,081,000	704,300,000	655,365,000	694,766,000	686,306,000
ゴ ル フ 場 利 用 税 交 付 金	3,757,145	3,578,440	3,722,986	3,752,887	3,663,251
自 動 車 取 得 税 交 付 金	226,549,000	207,579,000	211,446,000	214,582,000	180,847,000
地 方 特 例 交 付 金	545,410,000	526,451,000	525,167,000	407,465,000	84,748,000
地 方 交 付 税	4,410,933,000	4,131,582,000	3,953,589,000	3,343,504,000	3,070,965,000
交 通 安 全 対 策 特 別 交 付 金	16,360,000	15,891,000	16,036,000	17,313,000	16,782,000
分 担 金 及 び 負 担 金	329,606,990	327,565,424	353,942,426	394,211,363	436,943,053
使 用 料 及 び 手 数 料	647,563,097	654,309,382	636,478,772	345,371,454	294,110,888
国 庫 支 出 金	2,180,028,420	2,391,779,207	2,421,055,162	2,083,520,412	2,185,006,158
県 支 出 金	917,212,593	853,249,449	898,497,788	983,452,455	1,258,018,879
財 産 収 入	36,961,882	37,033,449	43,573,384	128,318,823	39,560,061
寄 附 金	5,366,108	17,423,362	37,669,347	3,675,447	104,884,888
繰 入 金	854,701,000	1,470,665,000	1,306,274,373	0	0
繰 越 金	870,441,431	856,063,285	554,096,622	588,753,867	642,637,387
諸 収 入	237,264,967	208,559,590	385,366,272	564,905,433	522,634,417
市 債	2,874,300,000	4,467,000,000	3,050,300,000	1,443,800,000	1,106,434,000
特 別 地 方 消 費 税 交 付 金	—	—	—	—	—
合 計	26,710,482,481	29,106,362,895	27,950,157,068	25,087,847,756	24,899,205,422

資料: 決算書

歳出

款別	平 15	平 16	平 17	平 18	平 19
議 会 費	261,642,290	263,847,220	227,862,957	231,005,682	232,391,094
総 務 費	3,503,369,717	3,718,621,883	3,663,105,264	3,606,824,395	3,349,907,942
民 生 費	8,119,422,690	8,744,199,707	8,748,171,630	8,118,759,745	8,868,194,766
衛 生 費	2,065,073,380	2,221,508,569	2,314,715,378	2,395,364,370	2,331,834,948
労 働 費	69,560,316	68,846,754	49,796,861	45,558,070	35,996,915
農 林 水 産 業 費	211,740,659	183,873,166	163,275,317	139,521,454	137,466,230
商 工 費	96,259,828	102,371,380	85,762,948	85,577,532	46,621,063
土 木 費	3,925,975,068	2,733,598,519	4,153,832,532	2,956,781,164	2,798,386,376
消 防 費	1,010,751,028	1,033,900,598	963,419,739	999,400,957	1,003,262,538
教 育 費	3,163,839,647	3,872,710,407	3,053,585,391	2,479,479,956	2,350,865,467
災 害 復 旧 費	—	1,281,210	0	0	0
公 債 費	2,783,720,573	5,083,286,860	3,454,693,184	2,853,029,044	3,020,521,284
諸 支 出 金	—	—	—	—	—
予 備 費	—	—	—	—	—
合 計	25,211,355,196	28,028,046,273	26,878,221,201	23,911,302,369	24,175,448,623

資料: 決算書

単位:円

平 20	平 21	平 22	平 23	平 24	平 25	平 26
14,050,633,835	13,785,081,843	13,467,165,293	13,505,749,643	13,798,870,284	14,027,094,280	14,338,293,869
237,988,000	224,363,255	218,651,155	212,730,262	200,149,276	192,184,000	182,559,002
65,710,000	53,132,000	47,108,000	36,816,000	32,470,000	29,385,000	26,156,000
25,956,000	20,264,000	25,285,000	28,737,000	32,727,000	62,342,000	118,970,000
8,933,000	10,844,000	8,471,000	7,120,000	9,455,000	102,515,000	72,974,000
651,714,000	695,369,000	694,175,000	696,351,000	698,963,000	693,005,000	875,452,000
3,743,384	2,695,331	2,549,406	2,319,396	2,227,510	2,224,563	2,051,017
164,692,000	97,061,000	84,098,000	48,634,000	86,650,000	75,830,000	35,444,000
217,104,000	202,337,000	181,143,000	191,168,000	90,936,000	92,582,000	84,571,000
3,164,575,000	2,855,517,000	3,765,801,000	3,850,488,000	3,940,012,000	3,652,668,000	3,662,871,000
14,609,000	14,628,000	13,763,000	13,644,000	13,788,000	13,249,000	11,602,000
431,616,165	431,809,379	455,205,261	462,087,547	487,049,152	503,677,128	588,060,523
294,076,836	298,066,164	293,529,104	286,437,680	286,563,853	290,047,854	298,331,960
3,087,057,123	4,720,997,116	4,382,582,415	4,517,411,960	4,436,694,244	5,285,582,845	6,016,109,253
1,224,843,061	1,356,045,182	1,734,454,688	1,539,153,276	1,673,666,784	1,693,988,923	1,899,009,041
46,384,696	23,178,058	30,835,323	28,384,527	508,727,374	664,981,414	48,288,697
1,397,735	3,111,176	2,975,961	7,548,270	6,397,305	70,761,338	9,010,289
500,000,000	313,845,586	795,913,866	406,040,000	359,966,192	200,492,890	643,427,567
418,570,799	664,740,359	545,584,960	449,602,617	595,093,802	646,925,355	830,538,592
766,868,606	283,296,712	274,242,298	245,240,284	311,298,318	369,924,394	848,810,383
1,820,323,000	1,400,121,000	1,740,030,000	2,609,374,000	1,650,700,000	2,145,000,000	2,918,700,000
—	—	—	—	—	—	—
27,196,796,240	27,456,503,161	28,763,563,730	29,145,037,462	29,222,405,094	30,814,460,984	33,511,230,193

単位:円

平 20	平 21	平 22	平 23	平 24	平 25	平 26
230,216,373	212,345,400	213,548,516	282,158,711	244,899,300	244,707,394	261,626,546
3,569,381,884	5,128,384,070	3,774,587,625	3,411,049,861	3,524,914,338	3,500,513,104	4,781,714,576
8,863,127,744	9,233,535,102	11,791,235,040	11,925,410,343	12,849,184,019	13,099,405,878	14,420,883,497
1,879,877,338	1,824,332,559	1,832,491,431	1,896,659,458	1,929,532,318	1,787,019,666	1,827,391,032
32,386,906	29,432,176	22,396,160	16,735,464	15,896,947	11,354,216	9,709,187
125,780,982	115,559,010	120,104,082	123,833,565	129,036,052	118,372,457	189,728,059
43,277,991	63,829,976	57,798,441	77,485,112	79,365,625	88,210,696	88,612,899
2,908,600,974	2,860,324,232	3,113,750,837	2,866,126,396	2,714,491,222	3,709,270,700	4,439,986,128
1,041,803,221	998,707,307	1,013,085,837	1,052,226,503	1,205,114,912	736,702,420	1,038,864,900
4,048,315,412	3,141,550,393	2,532,504,373	2,492,490,907	2,691,552,539	3,726,238,463	2,881,071,247
0	0	0	—	—	—	—
3,300,666,056	2,886,965,976	3,515,129,771	4,011,845,340	2,741,242,467	2,645,469,398	2,567,555,329
—	—	—	—	—	—	—
—	—	—	—	—	—	—
26,043,434,881	26,494,966,201	27,986,632,113	28,156,021,660	28,125,229,739	29,667,264,392	32,507,143,400

6 国民健康保険特別会計決算の推移

歳入		単位:千円							
年度	平 19	平 20	平 21	平 22	平 23	平 24	平 25	平 26	
国民健康保険税	3,161,747	2,814,049	2,758,294	2,623,882	2,559,184	2,540,272	2,497,651	2,505,758	
使用料及び手数料	-	-	-	-	-	-	-	-	
国庫支出金	2,144,113	2,195,813	2,420,669	2,295,925	2,387,828	2,193,217	2,251,275	2,379,343	
療養給付費交付金	1,975,068	628,700	601,343	326,652	501,113	544,346	483,584	371,930	
前期高齢者交付金	-	1,835,874	2,020,118	2,666,271	3,078,779	3,119,917	3,268,457	3,161,436	
県支出金	467,546	426,222	450,307	476,107	485,895	574,887	639,222	614,561	
共同事業交付金	934,098	1,082,762	1,090,730	1,022,307	935,384	1,247,385	1,275,560	1,365,166	
財産収入	51	69	44	21	12	12	9	6	
繰入金	1,057,873	846,029	551,788	957,012	723,860	1,138,097	956,801	1,122,715	
繰越金	171,010	155,617	268,864	63,124	62,576	75,689	65,191	58,612	
諸収入	20,207	20,527	29,626	22,339	18,649	23,838	22,418	25,972	
連合会支出金	-	-	-	-	-	-	-	-	
合 計	9,931,713	10,005,662	10,191,783	10,453,640	10,753,280	11,457,660	11,460,168	11,605,499	

資料:決算書

歳出		単位:千円							
年度	平 19	平 20	平 21	平 22	平 23	平 24	平 25	平 26	
総務費	79,166	109,540	49,307	55,349	51,270	70,227	48,234	49,323	
保険給付費	6,351,368	6,577,289	6,893,927	7,096,153	7,353,709	7,468,621	7,406,407	7,549,772	
後期高齢者支援金等	-	1,205,705	1,364,351	1,305,416	1,440,122	1,574,143	1,636,455	1,629,310	
前期高齢者納付金等	-	1,624	3,879	2,245	4,259	1,683	1,684	1,279	
老人保健拠出金	1,786,346	203,413	40,641	24,197	1,464	63	56	52	
介護納付金	558,394	490,009	477,988	504,787	563,374	601,728	637,386	645,694	
共同事業拠出金	889,435	990,540	1,151,987	1,100,550	1,054,473	1,383,146	1,410,272	1,416,429	
保健事業費	14,678	98,170	111,654	115,197	119,028	123,693	128,018	132,595	
基金積立金	51	69	44	21	12	12	9	6	
公債費	-	-	-	-	-	-	-	-	
諸支出金	96,658	60,439	34,882	187,149	89,880	169,153	133,035	120,102	
予備費	-	-	-	-	-	-	-	-	
合 計	9,776,096	9,736,798	10,128,660	10,391,064	10,677,591	11,392,469	11,401,556	11,544,562	

資料:決算書

12財政

7 水道事業会計決算の推移

単位:千円

年 度	収益的収入及び支出		資本的収入及び支出	
	収 入	支 出	収 入	支 出
10	1,776,785	1,645,853	267,436	724,241
11	1,808,629	1,683,858	262,774	525,903
12	1,749,801	1,670,410	235,695	602,825
13	1,789,343	1,703,017	163,140	537,287
14	1,767,494	1,661,849	136,858	673,770
15	1,707,000	1,625,812	124,649	518,989
16	1,737,673	1,618,363	76,644	560,860
17	1,704,549	1,594,192	10,983	455,707
18	1,760,590	1,593,435	2,202	333,006
19	1,701,706	1,585,732	3,031	376,532
20	1,604,623	1,575,878	2,668	380,784
21	1,685,877	1,530,325	2,053	642,845
22	1,669,891	1,505,522	6,829	776,790
23	1,644,172	1,556,433	1,349	311,512
24	1,680,701	1,590,349	3,400	365,465
25	1,720,461	1,531,595	1,938	643,376
26	1,829,489	1,575,133	7,038	882,551

資料:水道事業決算書

12財政

8 下水道事業会計決算の推移

単位:千円

年 度	収益的収入及び支出		資本的収入及び支出	
	収 入	支 出	収 入	支 出
10	1,599,337	1,737,725	915,741	1,380,802
11	1,688,811	1,763,007	760,924	1,292,933
12	1,734,332	1,738,669	889,898	1,443,686
13	1,752,717	1,749,032	670,520	1,238,423
14	1,806,758	1,735,856	319,273	1,091,474
15	1,587,484	1,786,697	849,936	1,366,144
16	1,719,572	1,818,001	910,512	1,616,999
17	1,733,921	1,791,615	377,796	1,133,507
18	1,696,242	1,781,245	560,503	1,165,731
19	1,672,521	1,724,688	1,466,888	2,099,793
20	1,765,466	1,658,091	312,626	1,136,802
21	1,721,994	1,608,008	286,453	1,094,385
22	2,057,681	1,611,183	298,028	1,075,526
23	1,700,275	1,591,698	398,658	1,153,590
24	1,564,893	1,551,155	520,997	1,244,986
25	1,561,030	1,493,555	692,401	1,405,537
26	1,757,079	1,571,910	1,044,874	1,804,449

資料:下水道事業決算書

12財政

9 住民1人当たりの市税負担額の推移

年 度		平 6	平 7	平 8	平 9	平 10	平 11	平 12
住基人口(10月1日)		95,845	96,121	96,467	97,511	98,762	100,762	102,277
市民税	税 額	6,054,813,829	6,304,339,511	6,134,922,071	6,714,688,840	6,269,120,458	6,022,494,817	5,849,849,510
	1人当たり	63,173	65,588	63,596	68,861	63,477	59,770	57,196
固定資産税	税 額	3,331,699,166	3,647,848,931	3,914,026,260	3,943,194,430	4,088,081,473	4,236,448,411	4,202,268,428
	1人当たり	34,761	37,951	40,574	40,438	41,393	42,044	41,087
軽自動車税	税 額	40,809,100	41,351,185	42,518,100	43,395,700	44,286,300	45,996,040	49,094,860
	1人当たり	426	430	441	445	448	456	480
市たばこ税	税 額	401,687,633	416,897,333	422,701,281	509,794,808	527,461,161	565,198,520	572,934,176
	1人当たり	4,191	4,337	4,382	5,228	5,341	5,609	5,602
旧法による税	税 額	-	-	-	-	-	-	-
	1人当たり	-	-	-	-	-	-	-
特別土地 保有 税	税 額	37,476,900	31,976,700	25,573,000	12,877,600	-	-	-
	1人当たり	391	333	265	132	-	-	-
都市計画税	税 額	864,300,730	947,691,515	860,642,280	858,390,932	889,132,869	914,406,102	892,346,857
	1人当たり	9,018	9,859	8,922	8,803	9,003	9,075	8,725

年 度		平 20	平 21	平 22	平 23	平 24	平 25	平 26
住基人口(10月1日)		104,139	104,932	105,596	105,945	107,805	108,306	109,070
市民税	税 額	7,508,601,198	7,220,581,666	6,758,308,201	6,574,927,621	7,025,310,997	7,070,922,941	7,165,701,167
	1人当たり	72,102	68,812	64,002	62,060	65,167	65,287	65,698
固定資産税	税 額	4,935,576,466	4,968,585,614	5,065,401,398	5,137,652,259	5,003,212,224	5,110,405,898	5,304,738,101
	1人当たり	47,394	47,351	47,970	48,494	46,410	47,185	48,636
軽自動車税	税 額	73,677,300	75,712,668	79,004,600	80,532,500	83,480,600	86,318,800	91,167,432
	1人当たり	707	722	748	760	774	797	836
市たばこ税	税 額	584,537,149	573,846,753	613,127,600	723,204,426	722,784,327	792,314,263	776,492,987
	1人当たり	5,613	5,469	5,806	6,826	6,705	7,316	7,119
旧法による税	税 額	-	-	-	-	-	-	-
	1人当たり	-	-	-	-	-	-	-
特別土地 保有 税	税 額	-	-	-	-	-	-	-
	1人当たり	-	-	-	-	-	-	-
都市計画税	税 額	948,241,722	946,355,142	951,323,494	989,432,837	964,082,136	967,132,378	1,000,194,182
	1人当たり	9,106	9,019	9,009	9,339	8,943	8,930	9,170

資料: 決算書

单位：円

平 13	平 14	平 15	平 16	平 17	平 18	平 19
102,436	102,881	103,954	103,628	103,464	103,485	103,952
5,878,750,639	5,922,294,455	5,635,358,330	5,595,917,383	5,857,158,345	6,500,245,505	7,453,624,479
57,389	57,565	54,210	54,000	56,611	62,813	71,703
4,308,664,994	4,456,523,854	4,421,325,991	4,515,215,272	4,703,143,987	4,669,859,215	4,802,500,739
42,062	43,317	42,532	43,571	45,457	45,126	46,199
52,951,243	55,185,830	57,558,327	61,293,000	64,078,300	67,699,735	71,299,600
517	536	554	591	619	654	686
564,217,085	548,764,635	560,675,841	576,898,827	558,634,751	574,554,963	586,501,649
5,508	5,334	5,393	5,567	5,399	5,552	5,642
-	-	-	-	-	-	-
-	-	-	-	-	-	-
-	-	-	-	-	-	-
-	-	-	-	-	-	-
906,312,528	923,379,125	896,578,359	903,894,825	922,727,553	917,382,827	928,836,973
8,848	8,975	8,625	8,722	8,918	8,865	8,935

12財政

10 平成27年度一般会計当初予算

歳入				歳出							
款別		当初予算額	構成比(%)	款別		当初予算額	構成比(%)				
市	税	14,099,792	43.44	議	会	費	269,302	0.83			
地	方	譲	与	総	務	費	3,748,985	11.55			
	税	178,000	0.55	民	生	費	15,786,090	48.63			
利	子	割	交	衛	生	費	1,921,596	5.92			
	付	金	26,000	0.08	勞	働	費	8,544	0.03		
配	当	割	交	農	林	水	産	業	費	111,564	0.34
	付	金	70,000	0.21	商	工	費	57,742	0.18		
株	式	等	譲	土	木	費	3,814,683	11.75			
所	得	割	交	消	防	費	1,152,990	3.55			
	付	金	34,000	0.10	教	育	費	3,019,812	9.30		
地	方	消	費	災	害	復	旧	費	1	0.00	
	税	交	付	公	債	費	2,519,493	7.76			
	金	1,390,000	4.28	予	備	費	50,000	0.16			
ゴ	ル	フ	場								
	利	用	税								
	交	付	金								
		2,000	0.01								
自	動	車	取								
	得	税	交								
	付	金	43,000	0.13							
地	方	特	例								
	交	付	金								
		84,000	0.26								
地	方	交	付								
	税	3,400,000	10.47								
交	通	安	全								
特	別	交	付								
	策	金	10,000	0.03							
分	担	金	及								
	び	負	担								
	金	629,552	1.94								
使	用	料	及								
	び	手	数								
	料	300,878	0.93								
国	庫	支	出								
	金	5,593,362	17.23								
県	支	出	金								
		1,932,322	5.95								
財	産	収	入								
		18,102	0.06								
寄	附	金	12,320	0.04							
繰	入	金	1,208,101	3.72							
繰	越	金	250,000	0.77							
諸	収	入	443,973	1.37							
市	債	2,735,400	8.43								
合	計	32,460,802	100.00	合	計	32,460,802	100.00				

資料:平成27年度当初予算書