



	副議長	局長	次長	主和	主査	主査	主査	係

別記様式(第7条関係)

27年4月30日

富士見市議会議長 **津波信子** 様

会 派 名 富士見市民ネットワーク
経理責任者名 加藤 久美子

26年度政務活動費収支報告について

富士見市議会政務活動費の交付に関する条例第7条第1項又は第3項の規定に基づき、別紙のとおり26年度政務活動費収支報告書を提出します。

別紙

26年度政務活動費収支報告書

会派名富士見市民ネットワーク

1 収入

政務活動費 240.000 円

2 支出

単位 (円)

項目	金額	備考
研究研修費	130.670	交通費 30.320
調査旅費		
資料作成費	7.276	コピー代、タブレットリース代
資料購入費	20.647	住宅地図他
広報費		
広聴費		
人件費		
合計	158.593	

(備考) 1 備考欄には、主たる支出の内訳を記載すること。

2 図書を購入した場合は、領収書等に図書名を記入すること。

3 添付書類

政務活動費支出に係る領収書等の原本

4 残額 81.407 円

様式第4号 (第3条関係)

政務活動費収入支出整理簿

平成 26 年度
会派名 富士見市民ネットワーク

単位：円

領収書 番号	月 日	項 目	収 入	支 出	残 金	備 考
	4・22	26年度政務活動費	240,000	,	240,000	
1	4・24	資料購入費	,	17,647	222,353	市内地図
3	4・28	研究研修費 (16・17日)	,	15,400	206,953	
	5・11	研究研修費 (11・15日)	,	24,150	182,803	
2	5・12	交通費 (2日間往復)	,	2,560	180,243	豊田駅往復
5	5・16	資料購入費	,	3,000	177,243	書籍代
	5・16	研修研究費	,	2,300	174,943	
4	5・16	交通費	,	2,080	172,863	代々木駅往復
	5・23	交通費	,	1,040	171,823	代々木駅往復
6	7・26	研究研修費	,	31,600	140,223	
	7・28	交通費	,	21,520	118,703	仙台駅往復
7	8・2	研究研修費	,	10,000	108,703	
	8・2	交通費	,	1,040	107,663	代々木駅往復
8	9・9	資料作成費	,	420	107,243	コピー代
9	10・3	資料作成費	,	290	106,953	コピー代
10	1・30	研究研修費 (30・31日)	,	15,400	91,553	
	1・30	研修研究費	,	1,500	90,053	映画「日本と原発」
11	1・31	交通費 (2日間往復)	,	2,080	87,973	代々木駅往復

5 収支内訳

単位 (円)

月 日	収 入		支 出			
	項 目	金 額	項 目	金 額	内 訳	
4・22	政務活動費	240.000				
4・24			資料購入費	17.647	ゼンリン市内地図	
4・28			研究研修費	15.400	フォーラム（教育行政の民主化） 5・16～17	
5・11			研究研修費	24.150	市町村財政分析基礎講座	
5・12			研究研修費	2.560	交通費 豊田駅2往復	
5・16			資料購入費	3.000	書籍代「ドイツの政治教育」	
//			研究研修費	2.300	2014セミナー（ドイツに おける政治教育）5・23	
5・17			研究研修費	2.080	交通費 代々木駅2往復	
5・23			研究研修費	1.040	交通費 代々木駅往復	
7・26			研究研修費	31.600	被災地で学ぶホンモノの地方自治	
7・28			研究研修費	21.520	交通費 仙台駅往復	
8・2			研究研修費	10.000	フォーラム2014 (脱原発セミナー)	
//			研究研修費	1.040	交通費 代々木駅往復	
9・9			資料作成費	420	コピー代	
10・3			資料作成費	290	コピー代	
27年						
1・30			研究研修費	15.400	フォーラム2014（国民生活の ための新しいグランドデザイン）	
//			研究研修費	1.500	映画「日本の原発」	
1・31			研究研修費	2.080	交通費代々木駅2往復	
3・9			資料作成費	3.283	タブレット2月分リース代	
4・7	資料作成費	3.283	タブレット3月分リース代			
計		240.000		158.593		

No 1

様式第3号 (第3条関係)

政務活動費領収書等綴

納品書



No. F14040015806

富士見市民ネットワーク 御中
お客様コードNO. 49251829900
〒 354-0017
埼玉県富士見市針ヶ谷1-26-18
加藤 久美子様方

TEL: 0492518299

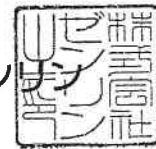

株式会社 ゼン

関東エリア統括部 大宮営業部
〒330-0801
埼玉県さいたま市大宮区土手町1-2 JA共済埼玉ビルMF
TEL 048-642-4946
FAX 048-643-0080
部長 [Redacted]

2014年04月24日

下記のとおり納品致しますのでご査収ください。

注文書番号 _____

合計金額 **¥17,647-** (消費税等込み)

商品名	種別	単価	数量	金額
富士見市 201404 [11235010Z]		16,340	1	16,340
小計				16,340

御買上金額	消費税	御買上合計金額	御入金額	御請求額
16,340	1,307	17,647	0	17,647

【備考】 _____

領 収 証

富工見市民ネットワーク 加藤久美子 様

No. _____

★ ￥24,150-

但 市町村財政分析基礎講座参加費

2014年 5月 11日 上記正に領収いたしました

5/11, 12

内 訳

税抜金額

消費税額等(%)

NPO法人多摩住民自治研究所

〒191-0016 東京都日野市神明3-10-5 エスエフ日野106

TEL&FAX 042-586-7651



収 入
印 紙

コクヨ ウケ-1097

3

領 収 証

No. 48

加藤久美子 様

2014年 4月 28日

★ ￥15,400-

但 フォラム(教育行政の民主化)参加費 5/16, 17

上記正に領収いたしました

内 訳 #8

税抜金額

消費税額等(%)

足立区市川房枝記念会女性と政治センター

東京都渋谷区代々木2-21-11 婦選会館

電話 03 (3370) 0238 〒151-0053

4

領 収 証

No. 25

加藤久美子 様

2014年 5月 16日

★ ￥2,300-

但 2014セミナー

ドイツにおける政治教育②

上記正に領収いたしました

5/23

内 訳

税抜金額

消費税額等(%)

公益法人市川房枝記念会女性と政治センター

東京都渋谷区代々木2-21-11 婦選会館

電話 03 (3370) 0238 〒151-0053

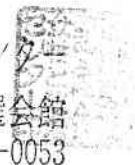

コクヨ ウケ-76

様式第6号 (第6条関係)

支 払 証 書

支 払 額 2.560 円

上記の金額を支払ったことを証します。

26年5月12日

会 派 名 富士見市民ネットワーク
代表者名 加籾 久美子

支払内訳・内容	5月11日東上線みずほ台駅より朝霞台駅170円往復340円 JR西国分寺駅経由豊田駅470円往復940円 5月12日東上線みずほ台駅より朝霞台駅170円往復340円 JR西国分寺駅経由豊田駅470円往復940円 計 2560 円
理 由	市町村財政分析基礎講座に参加
債 権 者 名	東武東上線 J R

領 収 証

No. 42

2014年 5月 16日

加藤 久美子 様
~~(通) 土見市民センター 17-2~~

★ ¥ 3,000 -

但し、Fの政治教育の代として
上記正に領収いたしました

内 訳
税抜金額
消費税額等(%)

公益社団法人 市川房枝記念会女性と政治センター
東京都渋谷区代々木2-21-11 婦選会館
電話 03 (3370) 0238 〒151-0053

コクヨ ウケ-76

領 収 証

BX-00001336
発行日 2014/07/25

加藤 久美子 様

印紙税申告納
付につき名古屋中村
税務署承認済

金額 ¥32,600.-

上記金額を正に領収いたしました
但し、第56回自治体学校 in 仙台
大会参加費として

J-249

名鉄観光サービス株式会社
(本社所在地)
名古屋市市中村区名駅南二丁目14番19号
(住友生命名古屋ビル8階)

領収者印、責任者印のないもの及び訂正したものは無効です。

- 現金
- 小切手
- 振込 32,600 円
- クレジット
- その他 ()

責任者印	領収者印

下記明細書に
おいて、弁当(昼食代)
は自己負担のため
32,600円 - 1,000円
= 31,600円を
政務活動費として計上

BX-006291

第56回自治体学校in仙台

料金明細書

(発行日) 2014/07/08

申込No.	J000249
代表者氏名	加藤 久美子

明細 No.	参加者氏名	区分	お申込内容	数量	単位	単価	金額
1	加藤 久美子	参加費	登録	1	件	¥0	¥0
2	加藤 久美子	宿泊	14.アークホテル仙台青葉通り:シングル 07/26	1	泊	¥7,800	¥7,800
3	加藤 久美子	宿泊	14.アークホテル仙台青葉通り:シングル 07/27	1	泊	¥7,800	¥7,800
4	加藤 久美子	弁当	弁当 07/27	1	件	¥1,000	¥1,000
5	加藤 久美子	大会参加・分科会	【一般】3日間 07/26	1	件	¥16,000	¥16,000
6	加藤 久美子	大会参加・分科会	分科会8 07/27	1	件	¥0	¥0
小 計							¥32,600
総 費 用							¥32,600
入 金 額							¥32,600

様式第6号（第6条関係）

支 払 証 書

支 払 額 2080 円

上記の金額を支払ったことを証します。

26年5月17日

会 派 名 富士見市民ネットワーク
代表者名 加籾 久美子

支払内訳・内容	5月16日東上線みずほ台駅より池袋駅360円往復720円 5月17日東上線みずほ台駅より池袋駅360円往復720円 計 2.080 円
理 由	市川 房枝政治参画フォーラム 教育行政の民主化をどうはかるか
債 権 者 名	東武東上線 J R

様式第6号 (第6条関係)

支 払 証 書

支 払 額 1 0 4 0 円

上記の金額を支払ったことを証します。

2 6 年 5 月 2 3 日

会 派 名 富士見市民ネットワーク
代表者名 加藤 久美子

支払内訳・内容	5月23日東上線みずほ台駅より池袋駅360円往復720円 JR池袋駅より代々木駅160円往復320円 計 1.040 円
理 由	2014セミナー 今日のヨーロッパにおける政治教育の展開 ～ドイツを中心に～
債 権 者 名	東武東上線 JR

● 財政基礎講座・財政が怖い人大歓迎 二日間延べ10時間徹底的に学びます。アシスタントがお手伝いするので安心です

よくわかる市町村財政分析

今回の目玉は、

- ① 財政状況資料集の見方、読み方、使い方、使い方を学ぶ。
- ② 類似団体比較カードを使い、財政の特徴を学ぶ。

* 講座修了者には修了証を発行します。

財政危機。いまやどの自治体でも決り文句です。財政が分からずに残念な思いをいませんか。実はどのまちにも改善すべき多くの財政課題があります。財政分析が苦手な人や忙しくて困っている人のために、二日間で財政分析の基礎が学べる集中講座を用意しました。

各回先着
70名まで

- ◇ 講師 **大和田一紘** 多摩住民自治研究所理事長
- ◇ 期日 **第1回—2014年4月13(日) 14(月)** * 内容は2回とも同じです。
第2回—2014年5月11(日) 12(月)
- ◇ 会場 **富士電機能力開発センター** (〒042-585-6334、富士電機の宿泊研修施設です。)
時間は2回とも1日目午後1時~午後7時30分、2日目午前9時~午後3時
(時間のある方は2日目終了後、午後4時まで質疑や演習が可能です。)
- ◇ 受講料 **24,150円**(消費税込、以下同様)
* JR中央線・豊田駅北口徒歩5分。東京駅—豊田駅は中央特快46分、快速57分。

- ◇ 宿泊と朝食 4月は30名、5月50名まで同じ施設で宿泊可能(朝食付きで6,100円)。下記で申し込んでください。
- ◇ テキスト 『増補版 習うより慣れるの市町村財政分析』(大和田一紘著 2,310円 自治体研究社)
テキストは必ずお持ち下さい。「テキスト事前購入を希望の方は送料サービスで事前にお送りします。
- ◇ 特色 どのような資料をどこから入手し、どう読み込むか? 財政指標の意味は? 今後の財政運営のあり方は? 財政改善の手立ては? すべての疑問に答えます。質問や演習の時間も確保して丁寧に指導します。
- * 申込み方法 下記の申込書をFaxまたはメールでお申し込み下さい。申し込まれた方には受講案内(会場地図・宿泊案内・持ち物案内等)をお送りします。

よくわかる市町村財政分析基礎講座 参加申込書

○で囲んでください

受講日 4/13, 14 (5/11, 12)

割引 町村議員・再受講
当研究所会員

宿泊(朝食を含む)
希望する・希望しない

テキスト事前購入
希望する・希望しない

第1講 地方財政を取り巻く財政情報の変化 —初めて学ぶ人のために— 「財政状況資料集」や「類似団体比較カード」などの新たな情報を加えて公表するようになりました。あふれるばかりの詳細な専門的な財政情報の開示に戸惑っているのではございませんか。新たな開示のねらいやその所在から明らかにしていきます。
第2講 財政状況資料集の見方・読み方・使い方(1) 自治体ごとに普通会計歳入・歳出決算額、公営企業会計等、一部事務組合及び第三セクター等の財政状況を示すとともに決算統計上の会計区分をすることで各種財政指標の比較分析ができます。
第3講 財政状況資料集の見方・読み方・使い方(2) —類似団体比較カードを中心に— 自治体の財政運営が健全であるかを判断するうえで、類似団体比較カードの入手と使い方がいま注目されています。類似団体比較カードを使って表にして作業をすと理解が一層深まります。
第4講 市町村のふところは —歳入の仕組みを学ぶ— 市町村の歳入の仕組みを学び「入るを量って出づるを制す」の意味を考え、更に分権にふさわしい歳入の仕組みのあり方を示します。
第5講 市民から見た税金の使われ方—歳出の仕組み— 歳出の分析を通して首長の政治姿勢や政策を学び、新しい住民ニーズに見合った歳出のあり方、土木・投資型(ハコモノ)行政から安全・安心・環境、教育、福祉型への転換を考えます。
第6講 地方財政健全化法の見方 いつのまに大きく膨れ上がった特別会計や土地開発公社、一部事務組合、第三セクターなどわかりにくい会計も決算統計上の会計区分の演習でわかりやすくなり、新しい公会計にもアプローチできます。
第7講 質疑応答 地域の成長戦略をみええた地方財政のあり方を考える 当面の自治体財政運営のあり方を考えます。限られた財源で市民本位の施策を実現するためにどうすべきか。その手順や方策にも触れます。

時間割

- ◇1日目 第1講 13:00~14:00 第2講 14:15~15:45 第3講 16:00~18:00 第4講 18:15~19:30
- ◇2日目 第5講 9:00~11:00 第6講 11:15~12:30 昼食 12:30~13:30 第7講 13:30~15:00

Fax042-514-8096

JIL-ONE



教育行政の民主化をどうはかるか すべての子どもに質の高い学びを保障するために

国の教育政策、教育行政は極度に反動化している。臨時教育審議会の答申以来、市場原理に基づく教育政策は教育の政治、経済への隷従がはかられ、子どもの貧困格差を放置したまま、教師の階層化、道徳教育の強化など教育及び教育行政の中央集権化が進められている。

戦後の公教育は国民の未来を切り開く重要な営みであるとして、平和で文化的な民主国家を目指して出発した。1947年教育基本法は「憲法でかかげる理想の実現は根本において教育の力に待つべきもの」とし、憲法で教育を受ける権利を保障、住民自治の原則のもと教育内容・方法は教師に、条件整備は教育行政機関に委託している。人間の生き方は社会のあり方と分かちがたく結びついており、学びの社会実現のため、地方議会は今何をすべきかが問われている。

とき ■ 5月16日(金)・17日(土)

ところ ■ 婦選会館 最寄駅：JR線/代々木駅北口、新宿駅南口下車徒歩約7分 道順はセンターHP参照

小田急線/南新宿駅下車徒歩約3分 地下鉄都営新宿線・大江戸線/新宿駅下車徒歩約3分

対象・定員 ■ 自治体議会議員及びその支援者、テーマに関心のある人(主に女性)約40名(受付先着順)

プログラム ■

第1日 5月16日(金)

13:30~13:45 ガイダンス・主催者あいさつ

13:45~15:45 講演「子ども・子育て新支援制度の課題—地域・自治体の側から考える」

白梅学園大学教授 近藤幹生氏

15:55~16:55 ディスカッション

17:10~18:30 懇親会(希望者)

第2日 5月17日(土)

09:00~10:30 講演「消費者市民社会への自治体の役割」 消費者庁長官 阿南 久氏

10:30~12:30 講演「東日本大震災における学習支援から見えてきた

子どもたちの居場所の必要性」

東洋大学教授 森田明美氏

13:30~15:30 講演「教育の自由を確保するために—地方議会の役割」

学習院大学教授 佐藤 学氏

15:40~16:10 ディスカッション

参加費 ■ 15,400円(現職議員以外の方は7,700円)

懇親会参加費は別途2,100円(当センター特別維持員の方は懇親会費1,900円)

備考 ▼ 参加希望者は5月12日(月)までに、①参加費の払込み、②裏面の申込用紙の送付をお願いします。

万が一お払込みが遅れる場合はご一報ください。

[振込み先] 郵便振替 口座番号 00170-0-561022 加入者名(公財)市川房枝記念会女性と政治センター

▼原則2日間通してのお申込みを優先し、席に余裕があれば1日だけの参加もお受けします。

▼納入後の参加費はお返してできません。ご欠席の場合は代理の方、もしくは同年度内の他のフォーラムに振り替えてご出席いただけます(日程は主催者側の都合で決めさせていただきます。)

▼お申込み、お問い合わせは下記まで。▼講師の都合などにより変更がある場合はご了承ください。

主催：公益財団法人市川房枝記念会女性と政治センター

東京都渋谷区代々木2-21-11 婦選会館 〒151-0053

電話 03-3370-0238 FAX 03-5388-4633 E-mail fitikawa@trust.ocn.ne.jp

URL <http://www.ichikawa-fusae.or.jp>

2014セミナー

今日のヨーロッパにおける政治教育の展開 —— ドイツを中心に ——

《講師メッセージ》

戦後のドイツでは、民主主義社会を維持・発展させるための教育活動に官民をあげて力が入れられてきた。特に政府機関がいわゆる政治教育に積極的であることは特徴的であり、それは様々な課題を抱えながらも、今日のヨーロッパにおいて一つの模範的存在としての位置を占めている。

この講演では、第1回で、歴史的背景を踏まえつつ、今日のドイツの政治教育がどのような考え方にに基づき、いかなる教育機関によって進められているのかを、また第2回では、いくつかの教育プログラムの事例を紹介することで、政治教育のより具体的なイメージを描き出す。これらを通して、日本で若者をはじめとする市民の政治参加の拡大を目指す際に留意すべき点について検討していきたい。

《テーマ・日程》

第1回 ドイツにおける政治教育の発展と現状 5.16 (金) 10~12時

第2回 個々の事例に見るドイツの政治教育の特徴 5.23 (金) 14~16時



講師プロフィール:

1963年栃木県生まれ。早稲田大学教育・総合科学学術院教授。博士(教育学)。専門は政治/歴史教育学。ウィーン大学、ポツダム大学、ベルリン・フンボルト大学等でドイツとオーストリアの政治教育・歴史教育について調査・研究。主著に『ドイツの政治教育』(岩波書店、2005年)、『自国史の行方—オーストリアの歴史政策』(名古屋大学出版会、2001年)、『国際歴史教科書対話—ヨーロッパにおける過去の再編』(中央公論社、1998年)、編著書に『統合ヨーロッパの市民性教育』(名古屋大学出版会、2013年)など。

と き 5月16日(金)、23日(金)

と ころ 婦選会館 東京都渋谷区代々木2-21-11 道順はHP掲載 www.ichikawa-fusae.or.jp

●JR線 代々木駅北口・新宿駅南口・新南口下車 徒歩7分

●小田急線 南新宿駅下車 徒歩3分

●地下鉄都営新宿線・大江戸線 新宿駅A1 出口下車 徒歩3分

講 師 近藤幸弘氏(早稲田大学教授)

定 員 30名(下記宛、申し込み先着順)

参加費 4500円(全2回、1回のみは2300円)。納入後の参加費はお返しできません。

郵便振替 00170-0-561022 (公財)市川房枝記念会女性と政治センター

主 催 公益財団法人市川房枝記念会女性と政治センター

TEL 03-3370-0238 FAX 03-5388-4633

Email fitikawa@trust.ocn.ne.jp

(2014.1)

参加申込書

申込日(2014. . .)

お名前

連絡先

参加費 4500円 ・ 2300円

払込方法 郵便振替 ・ その他 ()

様式第6号 (第6条関係)

支 払 証 書

支 払 額 21,520 円

上記の金額を支払ったことを証します。

26年 7 月 28 日

会 派 名 富 士 見 市 民 ネット ワーク
代 表 者 名 加 藤 久 美 子

支払内訳・内容	7月26日東上線鶴瀬駅より川越駅200円 JR川越駅より仙台駅乗車券5620円特急券4940円 7月27日JR仙台駅より川越駅乗車券5620円特急券 4940円 東上線川越駅より鶴瀬駅200円 計 21,520円
理 由	第56回 自治体学校に参加 2泊3日
債 権 者 名	東武東上線 JR東北新幹線

参加費

- 自治体問題研究会員14,000円、一般16,000円。
1日参加=26日のみ6,000円、27日のみ7,000円、
28日のみ4,000円。
- 現地分科会(㉔~㉖)は、上記の参加費のほかに交
通費、入館料等の追加費用を申し受けます。
詳しくは、名鉄観光の申込書をご覧ください。
先着順に受け付けます。

参加費の割引

- 新規入会割引 2日間以上参加される方で、自治体問
題研究所に新規入会された方には、参加費を4,000
円割引します。
- 報告者割引 2日間以上参加される方で、分科会で
の報告をされる方は、事前に登録してください。参加
費を4,000円割引します。
- 地元参加者の割引 現地実行委員会をつくってご協
力くださっている宮城県・岩手県・福島県では、住民
の方や町村議員(市議・県議を除く)を対象に、参加
者割引がございました。詳しくは、現地実行委員会(電
話 080-7033-1394、022-295-3505)にお問い合わせ
ください。

第56回自治体学校実行委員会

〒162-8512 東京都新宿区矢来町123 矢来ビル4階 自治体問題研究所内
TEL:03-3235-5941 FAX:03-3235-5933

仙台国際センター 公益財団法人仙台国際交流協会
〒980-0856 仙台市青葉区青葉山照番地
TEL:022-265-2211 (代表)

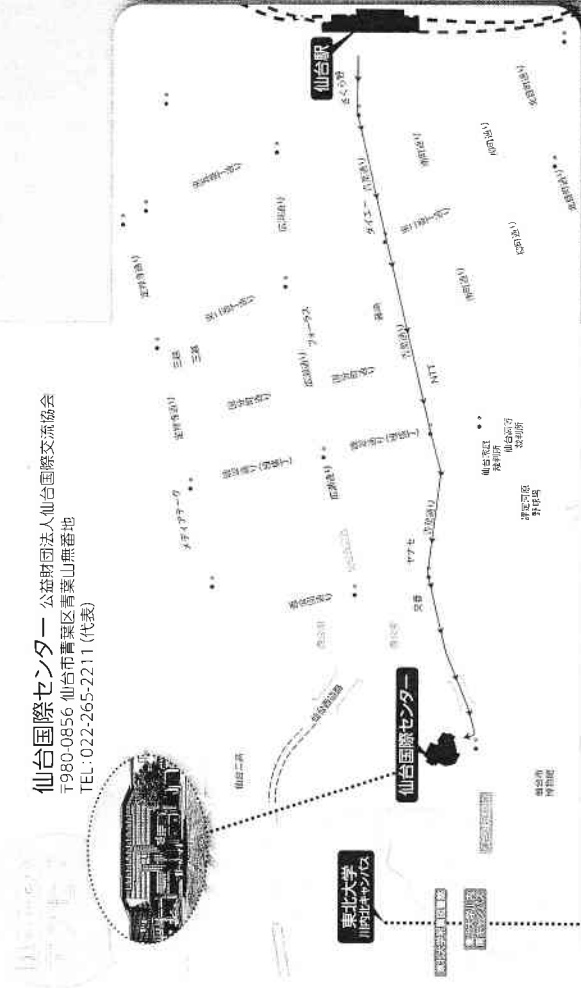

東北大学 川内北キャンパス 〒980-8576 仙台市青葉区川内41

map 資料: 仙台国際センター URL (<http://www.sira.or.jp/>) より

photo: 仙台観光コンベンション協会

第56回

自治体学校

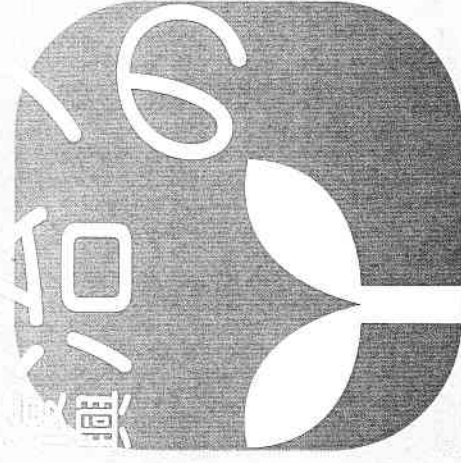

2014年
7月26日(土)▶28日(月)
@仙台市・仙台国際センター・東北大学



領 収 証

加藤 久美子 様

2014 年 8 月 2 日

★ ¥ 10,000-

但 77-762014.8 10RSJ- 8/2

上記正に領収いたしました

内 訳
税抜金額
消費税額等(%)

会 社 市川房枝記念会女性と政治センター
 東京都渋谷区代々木2-21-11 婦選会館
 電話 03 (3370) 0238 〒151-0053

コクヨ ウケ-76

納付書兼領収書					
納付者	加藤 久美子 様				
会計	01 一般会計				
款 20	項 05	目 03	事業	節 01	細々節 01
金額	420 円				
内容	コピー代として				
担当課	600500 議会事務局				
納付予定	平成 年 月 日				
納入場所	右を参照してください。				
上記の金額を納付します。					
平成 年 月 日					
上記のとおり領収しました。				領収日付印 	

(納付者保管)

富士見市 納付書兼領収書					
〒354-8511 富士見市大字鶴馬1800-1					
納付者	富士見市民ネットワーク 加藤 久美子 様				
会計	01 一般会計				
款 20	項 05	目 02	事業	節 01	細々節 06
金額	290 円				
内容	議員政務活動コピー代 58枚×5円=290円 (4月分~9月分)				
担当課	600500 議会事務局				
納付予定	平成 26 年 10 月 15 日				
納入場所	右を参照してください。				
上記の金額を納付します。					
平成 26 年 10 月 1 日					
上記のとおり領収しました。				領収日付印 26.10.-3	

(納付者保管)

様式第6号（第6条関係）

支 払 証 書

支 払 額 1.040 円

上記の金額を支払ったことを証します。

26年8月2日

会 派 名 富士見市民ネットワーク
代表者名 加籾 久美子

支払内訳・内容	8月2日東上線みずほ台駅より池袋駅360円往復720円 計 1.040 円
理 由	市川 房枝政治参画セミナー2014 脱原発1日セミナー ～日本のエネルギー政策を考える～
債 権 者 名	東武東上線 JR

脱原発1日セミナー

— 日本エネルギー政策の未来 —

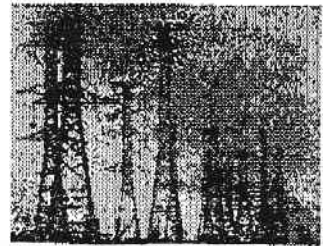

未曾有の被害を現在もたらし続けている東京電力福島第一原発事故から3年余。真相究明も、人々の生活再建、除染、廃棄物処理施設、廃炉に向けた工程表も遅々として進まない一方で、原発再稼働の申請が続き、他国にまで原発を輸出する国へなろうとしています。昨年のセミナーでは、「福島から学ぶこと」と題して現地の実情を学びましたが、今年は「日本のエネルギー政策」について飯田哲也氏の基調講演と、太陽光・風力・小水力発電など、各地の再生可能エネルギーの取り組みを取り上げます。それぞれの地域に合った持続可能なエネルギーをどうつくりだしていくか、ご一緒に考えましょう。

とき ■ 8月2日 (土) 10時15分～16時30分

ところ ■ 婦連会館 道順はセンターHP (www.ichikawa-fusae.or.jp) 掲載

JR線/代々木駅北口、新宿駅南口・新南口下車徒歩約7分

小田急線/南新宿駅下車徒歩約3分

地下鉄都営新宿線・大江戸線/新宿駅 A1 出口下車徒歩約3分

対象・定員 ■ 地方議員及びその支援者、テーマに関心のある人約40名

プログラム

10:15～10:30 ガイダンス・主催者あいさつ

10:30～12:00

基調講演「人類史第四の革命—地域からのエネルギー変革—」

環境エネルギー政策研究所所長 飯田哲也氏

13:15～16:30

パネルディスカッション「再生可能エネルギー取り組みの現場から」

いわきおでんとSUN企業組合事務局長 島村守彦氏

那須野ヶ原土地改良区連合参事 星野恵美子氏

(風力関係講師：交渉中)

16:30～17:30 懇親会 (希望者)

参加費 ■ 10,000円 (現職議員以外の方は5,000円)。懇親会参加費は別途500円 (ビール+おつまみ)

主催 ■ (公財)市川房枝記念会女性と政治センター 東京都渋谷区代々木2-21-11 婦連会館 〒151-0053

電話 03-3370-0238 FAX 03-5388-4633 E-mail fitikawa.moushikomi@fork.ocn.ne.jp

備考 ■ 参加希望者は7月28日(月)までに、①参加費の払込み ②下記申込書をFAXなどでご送付ください

【払込み先】千振番 口座番号 00170-0-561022 口座名義 (公財)市川房枝記念会女性と政治センター

■ 納入後の参加費はお返しできません。ご欠席の場合は代理でご出席いただけます。お申込み、お問い合わせは主催者まで。講師の都合などによりプログラムに変更がある場合はご了承ください。

= 講師紹介 =



飯田哲也(いわた・つなり)氏 1959年山口県出身。京都大学大学院工学研究科原子核工学専攻修士課程修了。3.11後にいち早く「戦略的エネルギーシフト」を提言した。



島村守彦(しまむら・もりひこ)氏 阪神淡路大震災後、福島へ移住。(株)チンカコムを設立し住宅用太陽光発電の販売施工を展開。3.11後は自然エネルギーによる復興をめざして活動中。



星野恵美子(ほしの・えみこ)氏 栃木県土地改良区活性化対策委員を経て農水省関東地域展政懇談会委員他歴任。ストップ温暖化「一村一品大作戦」で環境大臣賞他受賞。

8/10

領 収 証

No. 47

富士見市民ネットワーク

加藤 久美子 様

2015年 1月 30日

★4,15,400-

但フォーラム2014(国民生活保障)参加費として

上記正に領収いたしました

内 訳

税抜金額

消費税額等(%)

公益社団法人川房枝記念会女性と政治センター

東京都渋谷区代々木2-21-11 婦選会館

電話 03 (3370) 0238 〒151-0053

コクヨ ウケ-76

No. 9154

発行日 2015年 04月 06日

◇ 領 収 証 ◇

富士見市民ネットワーク 御中

ご契約番号 : 10324743540000

ご契約者名 : 加藤 久美子

¥ 3,283 -

(税抜き ¥ 3,040 -)

但 リース料として

2015年 03月 09日 上記金額正に領収いたしました

日立キャピタル NBL 株式会社

東京都港区西新橋一丁目 3番1号 西新橋スクエア



様式第6号（第6条関係）

支 払 証 書

支 払 額 2080 円

上記の金額を支払ったことを証します。

27年1月31日

会 派 名 富士見市民ネットワーク
代表者名 加藤 久美子

支払内訳・内容	1月30日東上線みずほ台駅より池袋駅360円往復720円 JR池袋駅より代々木駅160円往復320円 1月31日東上線みずほ台駅より池袋駅往復720円 JR池袋駅より代々木駅160円往復320円 計 2.080 円
理 由	政治参画フォーラム2014 国民生活保障のための新しいグランドデザインとは ～自治・分権時代の自治体議会・議員の役割～
債 権 者 名	東武東上線 J R

国民生活保障のための新しいグランドデザインとは —自治・分権時代の自治体議会・議員の役割—

先般の総選挙は国民生活保障のための新しいグランドデザインを掲げましたが、子育てと老後の安心生活保障に懸念は持て居るのでしょうか? 「財政危機」にあおられ、格差拡大、「財政再建」が所得・生活格差を広げています。日本の未来のグランドデザインはどのようなものか? なぜ格差が広がるのか。財政危機は社会、経済危機と密接な関係があると思われ、先行国民負担をこれ以上高めることなく、生活保障を改善し、希望の持てる社会をつくるための条件と方向性を探り、格差のない市民生活を保障するために自治体議会・議員は今年をすべからず一躍進めよう。初日夕方のプログラムに変更あり)

とき **2015年1月30日(金) 31日(土)**

ところ 婦選会館 最寄駅: JR線/代々木駅北口、新宿駅南口下車徒歩約7分 道幅センターP参照
小田急線/南新宿駅下車徒歩約3分 地下鉄都営新宿線・大江戸線/新宿駅A1下車徒歩約3分
対象・定員 自治体議会議員及びその支援者、テーマに関心のある人(主に女性)約40名(受付完結順)

プログラム

第1日 1月30日(金)

- 13:30~13:45 ガイダンス・主催者あいさつ
- 13:45~15:45 講演「いま問われている地方議会のあり方」 山梨学院大学教授 江藤俊昭氏
- 15:55~16:55 ディスカッション
- 17:30~19:45 ドキュメンタリー映画「日本と原発」上映会(自由参加 17:00~17:30 軽食用意あり)
*懇親会の予定を急ぎ、映画会に変更。(監督:河合弘之/脚本:橋本雄一、制作協力:木村祐。裏面参照)

第2日 1月31日(土)

- 10:00~12:00 講演「いまなぜ地方分権が必要なのか—日本財政転換の指針」 慶應義塾大学教授 井手英策氏
- 13:00~15:00 講演「2015年度自治体財政(速報・視点・課題)」 自治総研非常任研究員 菅原敏夫氏
- 15:10~16:00 ディスカッション

参加費■15,400円(現職議員以外の方は7,700円) 映画会参加費は別途1,500円(軽食付き)
備考▼参加希望者は**1月23日(金)まで**に、①参加費の申し込み ②裏面の申込用紙の送付をお願いします。

お申し込みが重複する場合は必ずご一読ください。

申し込み先 郵便振替 口座番号 00170-0-561022 加入者名(公財)市川房枝記念会女性と政治センター

▼原則2日間通してのお申込みを優先し、席に余裕があれば1日だけの参加もお受けします。

▼納入後の参加費はお返できません。ご欠席の場合は代理の方にご出席いただけます。

▼お申込み、お問い合わせは下記まで。▼講師の都合などにより変更がある場合はご了承ください。

主催:公益財団法人市川房枝記念会女性と政治センター

東京都渋谷区代々木2-21-11 婦選会館 〒151-0053

電話 03-3370-0238 FAX 03-5388-4633

E-mail fitkawa.moushikomi@fork.ocn.ne.jp URL <http://www.ichikawa-fusae.or.jp>

(2014.12.22 改定)

12

領 収 証

No. 48

富士見市民ネットワーク
加藤 久美子 様

2015 年 1 月 30 日

★71,500-

但 映画会参加費として「日本原産」

上記正に領収いたしました

内 訳

税抜金額

消費税額等(%)

市川房枝記念会女性と政治センター

東京都渋谷区代々木2-21-11 婦選会館

電話 03 (3370) 0 2 3 8 〒151-0053

コクヨ ウケ-76

No. 9696

発行日 2015 年 4 月 21 日

◇ 領 収 証 ◇

富士見市民ネットワーク 御中

ご契約番号 : 10324743540000

ご契約者名 : 加藤 久美子

¥ 3,283 -

(税抜き ¥ 3,040 -)

但 リース料として

2015 年 4 月 7 日 上記金額正に領収いたしました



日立キャピタル NBL 株式会社

東京都港区西新橋一丁目 3 番 1 号 西新橋スクエア