富 士 見 市 路 線 網 図

令和八年三月印刷

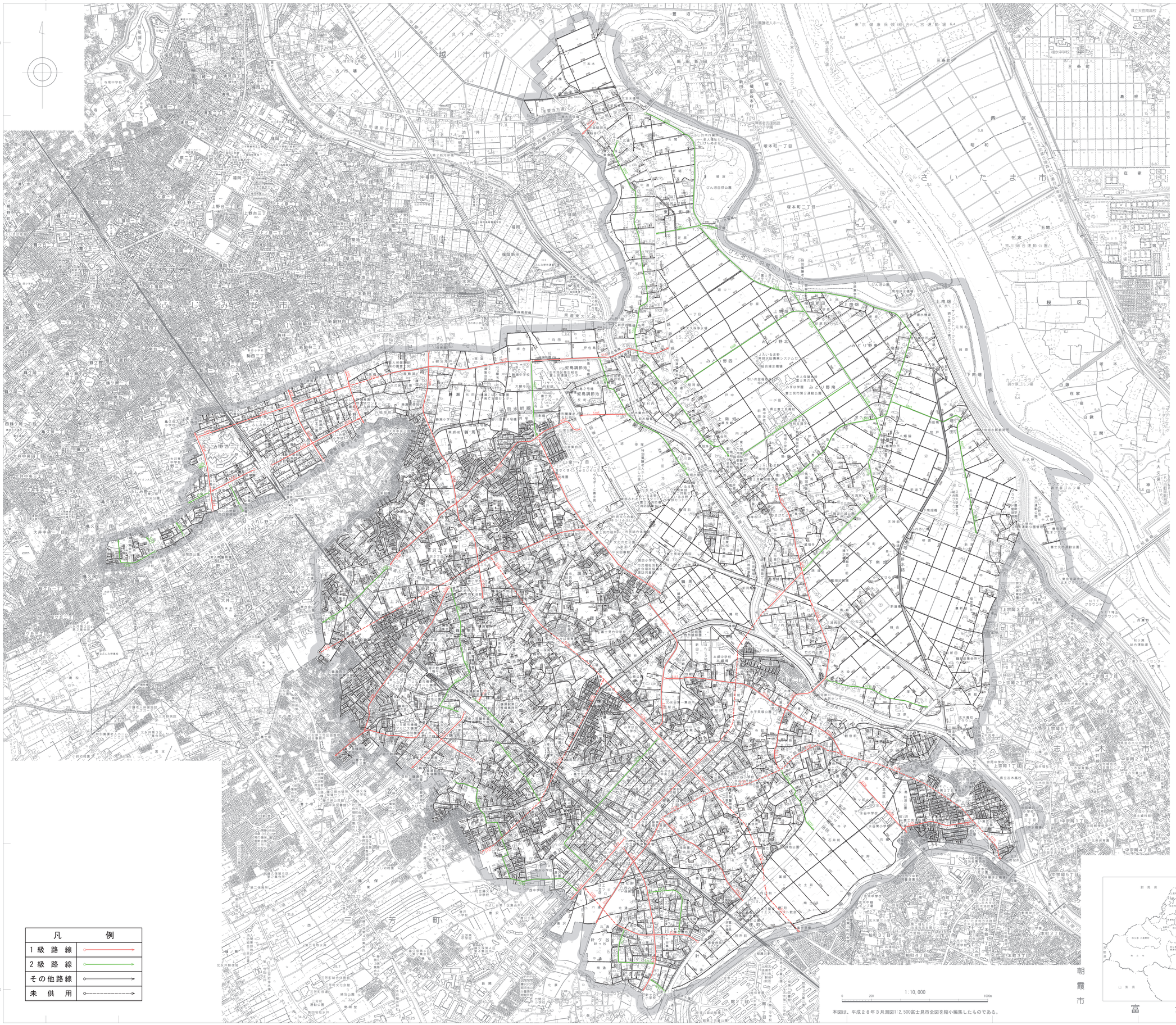

埼玉県
行政区画

記号

凡	例
1 級 路 線	
2 級 路 線	
その他路線	
未 供 用	

1:10,000

0 200 1000m

本図は、平成２８年３月測図1:2,500富士見市全図を縮小編集したものである。

位 置 図

富 士 見 市

国際航業株式会社調製

「この地図は、さいたま市長（承認番号　都都計都計第１７５１号）、川越市長（承認番号　川都計収第１００号）、ふじみ野市長（承認番号　ふ都第３２５号）、志木市長（承認番号　志都第１０９号）、三芳町長（承認番号　三芳都収第３４９号）、朝霞市長（承認番号　朝ま発第２８５号）の承認を得て、同市・町発行の地形図を使用して調製したものである」

朝日航洋株式会社調製