

富士見市

Fujimi City

すくすく 子育てガイド

Parenting Guide



★富士見市★
マスコットキャラクター
ふわっぴー

妊娠

出産

相談・支援

遊び場

健康

保・幼・小・中

子育て INDEX

子育て中のママ・パパを応援するライフステージ別のワンポイントアドバイスです。最新情報を見られる関連WEBページも紹介します。

出生

生まれてきてくれて、ありがとう

- いろいろな手続き、どこでしたらいい?
→大きなあれ P10
- 近所に頼れる人がいないんです…
→出産時のサポート P11
- オッパイ、ちゃんと足りてるのかしら?
→産後ケア事業など P14

市ホームページ
「子育て」



育児相談

こういうこと、うちだけ?

- 育児のちょっとしたこと、専門家に相談したい
→子育て相談窓口一覧 P19
- 同じ年齢の子を持つママたちと話してみたい
→子育てサークル P31

市ホームページ
「子どもに関する相談など」



出産前

妊娠しました!

- まず、何をしたらいいの?
→妊娠したら P2
- 初めての子育て。
ママもパパも不安がいっぱい!
→パパママ準備教室 P3
- どこの病院にしたらいいんだろう?
→出産ができる産婦人科 P8

市ホームページ
「妊娠・出産に関する情報」



パパお役立ち

新米パパになりました!

- パパ友ってどこでできるんだろう?
→はじめてパパの子育てサロン P6
- こどもと思いきり遊べる公園は、どこにあるの?
→公園 P34

市ホームページ
「公園(都市公園)」



こどもを預ける場所はどんなところがあるの?

- 一時的にこどもを預けたい
→一時預かり(一時保育) P67
- 保育所(園)、幼稚園はどれくらいあるの?
→保育施設 P64/幼稚園 P70
→ファミリー・サポート・センター P69

市ホームページ
「ファミリー・サポート・センター」



「赤ちゃんの駅」とは?

「赤ちゃんの駅」は、誰でも自由におむつ替えや授乳ができるスペースの愛称です。

埼玉県では、多様な事業者等の協力のもと、乳幼児を持つ子育て家族が安心して外出できる環境づくりをすすめています。

※公共交通機関の駅構内に設置されている「赤ちゃんの駅」のご利用については、原則として鉄道利用者に限定されます。
※富士見市内の情報については、「赤ちゃんの駅」検索サイトでご確認ください。



P2 妊娠

妊娠したら…/働くパパ・ママへ/パパになろう!/出産ができる産婦人科

P10 出産

大きくなあれ

P16 相談・支援

各種手当・助成・相談

P22 遊び場

おでかけしよう!/公園

P44 健康

健康/医療機関・歯科医院一覧

P64 保・幼・小・中

保育施設、一時預かり、幼稚園/小・中学校へ進んだら

子育て応援カレンダー……………76

子育て関連施設一覧……………78

妊娠

出産

相談・支援

遊び場

健康

保・幼・小・中

妊娠したら...

妊娠がわかったら

産婦人科で診察を受けて妊娠届を提出し、母子健康手帳をもらいましょう。

妊娠届・母子健康手帳の交付

妊娠したら妊娠届を子ども未来応援センターに提出して、母子健康手帳の交付を受けてください。この手帳は、赤ちゃんが小学校に入学するまでの健康状態や母親の保健管理を記録する大切な手帳で、乳幼児健康診査、予防接種などの際に必要です。同時に、妊婦健康診査助成券を交付します。そのほか、母子保健推進員訪問台帳を記入していただきます。赤ちゃん誕生後、2〜3か月頃に行う乳児家庭全戸訪問事業（P13）に使用します。

問い合わせ 子ども未来応援センター TEL 049-252-3774

妊婦健康診査の助成

妊婦健康診査の公費負担を14回実施しています。（ただし、助成券等に記載されている検査項目外の検査については自己負担になります）富士見市以外の市町村で妊娠届を出された方は、子ども未来応援センターへご連絡ください。

問い合わせ 子ども未来応援センター
TEL 049-252-3774

出産費用にお困りのかた

《入院助産（資格・基準あり）》

入院などによる分娩介助を受けることが経済的に困難な妊産婦に、指定医療機関に入院してもらい出産費用を支給します。（出産前の相談が必要です）（出産育児一時金が支給される方は対象外）

問い合わせ 子ども未来応援センター
TEL 049-252-3773

妊産婦歯科健診の助成

妊娠中または産後1年未満の方を対象に、歯科健診を無料で受けられるよう助成しています。（1回の妊娠につき1回限り）歯科健診申込書を市内の実施医療機関（P53〜）に提出してください。申込書をお持ちでない方は健康増進センターへご連絡ください。

問い合わせ 健康増進センター
TEL 049-252-3771

出産育児一時金

出産する本人が加入する健康保険から出産育児一時金が支給されます。平成21年10月以降の出産は、医療機関で手続きをすることにより、ご加入の健康保険から医療機関へ出産費用を支払う直接支払制度が始まりました。健康保険毎に運営機関が異なりますので、詳しくはご加入の健康保険へお尋ねください。

問い合わせ 国民健康保険の場合は保険年金課 TEL 049-252-7112
その他は、出産する本人が加入している健康保険へ

妊娠高血圧症候群等療養援護費の支給

妊娠高血圧症候群等により患した妊産婦の方が、必要な医療を受けるために入院した場合、その療養に要する費用の一部を支給します。
対象…妊娠高血圧症候群及びその関連疾患・糖尿病・貧血・産科出血・心疾患に患し入院が7日以上であり、前年の所得税課税額の年額が30,000円以下の世帯に属する方。
援護費…該当する妊産婦の属する世帯の前年分の所得に応じた額を支給します。

問い合わせ 朝霞保健所
TEL 048-461-0468

妊婦のための支援給付事業

全ての妊婦・子育て世帯が安心して出産・子育てできるよう、妊娠期から出産・子育て期までの身近な相談体制の充実（伴走型相談支援）と、子育てにかかる費用の負担軽減（経済的支援）を実施します。

《伴走型相談支援》

妊娠初期から子育て期まで一貫したサポートをするために、身近で相談・支援を行います。

《経済的支援》

出産・育児に係る経済的負担を軽減するため、妊婦支援給付金を支給します。

- ①妊婦支援給付金（一回目）5万円
申請書類は、妊娠届出の面談時にお渡します。
- ②妊婦支援給付金（二回目）お子さん1人あたり5万円
申請書類は、母子保健推進員の2〜3か月訪問時にお渡します。

問い合わせ 子ども未来応援センター TEL 049-252-3774

産前産後期間の国民年金保険料・国民健康保険税が免除

出産する本人が国民年金第1号被保険者の方の国民年金保険料及び国民健康保険被保険者の方の国民健康保険税が免除になります。※詳しくは下記問い合わせ先にお尋ねください。

問い合わせ 国民年金保険料について 川越年金事務所 TEL 049-242-2657
国民健康保険税について 保険年金課 TEL 049-252-7113

働く妊婦さんへ

●母性健康管理指導事項連絡カード

主治医から受けた指導事項の内容を会社に的確に伝えることができるようにするためのカードです。勤務の軽減や通勤緩和などを申し出ることができます。母子健康手帳に添付されています。

問い合わせ 埼玉労働局雇用環境・均等部 TEL 048-600-6269



妊娠中の過ごし方

妊娠中は体調不良だったり、出産のことを考えると不安だったり色々ありますが、これから生まれてくる赤ちゃんに会えることを楽しみに充実したマタニティライフをご家族で過ごせるといいですね。

子ども未来応援センターではパパママ準備教室を行っています。ぜひ参加してみてください。

問い合わせ 子ども未来応援センター TEL 049-252-3774

不妊検査・不育症検査

詳しくは市ホームページをご確認いただくか、子ども未来応援センターまでお問い合わせください。

問い合わせ 子ども未来応援センター TEL 049-252-3774

育児・介護休業法～仕事と育児の両立支援の制度～

制度をうまく組み合わせて活用し、両親共に、仕事と家庭の両立を実現しましょう！



知っていますか？

今月で育休が終わるのに、保育園に入れなかった。どうしよう。

ママが専業主婦でも、パパは育児休業を取得できます！

昔は、会社の規定などによって、専業主婦の夫などを育児休業の対象外にすることができていましたが、現在は、すべての父親が妻の就労状況に関係なく、必要に応じて育児休業を取得できるようになりました。



保育園などに入れなかったときは、最長2歳まで育児休業を延長できます！

保育園に入園できなくて退職を余儀なくされる事態を防ぐため、最長2歳まで育児休業の再延長が可能です！(育児休業給付金の期間も2歳までになります)

比較的、保育園に入りやすい4月まで、育休を取得できる！よかった♡

育児休業により無給になった場合は、育児休業給付金、出生後休業支援給付金などの所得補償や、社会保険料の免除などの経済的支援があります。

雇用保険の被保険者で、休業中に無給となる場合は、育児休業給付金(最初の6か月間は休業開始時給料の67%で、6か月経過後は50%)が支給されます。

産後パパ育休を取った場合でも、パパはさらに2回、後で育休を取得できます！

パパはママの出産後8週間以内に通算4週間まで、育児休業とは別に休業できます(産後パパ育休)。産後パパ育休を取った後も、特別な理由がなくても育休を2回まで取得できます。



所定労働時間の短縮措置(短時間勤務制度)

事業主は、3歳に満たない子を養育する労働者が希望すれば、短時間勤務制度を設けなければいけません。短時間勤務制度は、1日の労働時間を原則として6時間とする措置を含むものとなっています。手続は就業規則等の定めにより、男女問わず一定の要件に該当する必要があります。

柔軟な働き方を実現するための措置

事業主は3歳以上、小学校就学前の子を養育する労働者に対し始業時刻等の変更・テレワーク等(10日/月)・保育施設の設定運営等・新たな休暇の付与(10日/年)・短時間勤務制度の中から2以上の制度を選択して措置する必要があります。労働者はその中から1つを選択して利用することができます。

所定外労働の制限(残業免除)

小学校就学前の子を養育する労働者は、請求すれば所定外労働の制限(残業免除)を受けることが可能です。

子の看護等休暇

こどもが病気・けが、予防接種・健康診断、感染症に伴う学級閉鎖等、入園(入学)式・卒園式のために取得できる休暇です。

※労働者1人につき5日(子が2人以上の場合にあつては、10日)です。時間単位で取得できます。詳細は就業規則等を確認しましょう。

時間外労働の制限(残業制限)

小学校就学前の子を養育する労働者は、請求すれば時間外労働の制限(残業制限)を受けることが可能です。

育児・介護休業法に関するお問い合わせ、ご相談は、埼玉労働局雇用環境・均等部へ

問い合わせ 埼玉労働局雇用環境・均等部 TEL 048-600-6269

パパになるう!

パパの子育て参加について

富士見市では、パパの子育てを応援する事業を行っています。今後の開催予定は、市ホームページの新着情報や広報『富士見』で随時お知らせします。ぜひご参加ください。



はじめてパパの子育てサロン (要予約)

初めての育児 (パパの関わり方) について、パパ同士の情報交換と交流を行っています。

《対 象》1歳までのお子さん (第1子) とパパ

《実施回数》年6回

問い合わせ 子ども未来応援センター TEL 049-252-3774

育休に興味のあるパパへオススメWEBサイト

<こども家庭庁「さんきゅうパパプロジェクト」>



<厚生労働省「共育プロジェクト」>



ワーク・ライフ・バランスって?

ワーク・ライフ・バランスとは「働くすべての方々が、『仕事』と家事や育児、介護、趣味や学習、休養、地域活動といった『仕事以外の生活』との調和をとり、その両方を充実させる働き方・生き方」のことをいいます。

最近では、男性も育児休業を取得して、積極的に子育てを楽しんでいる姿を見かけることが多くなりました。

市では「富士見市男女共同参画推進条例」を制定し、性別に関わらず誰もが個性と能力を発揮できる社会を目指し、取り組みを進めています。



参考: 『富士見市でパパになる!!』

問い合わせ 人権・市民相談課 TEL 049-251-2711 内271

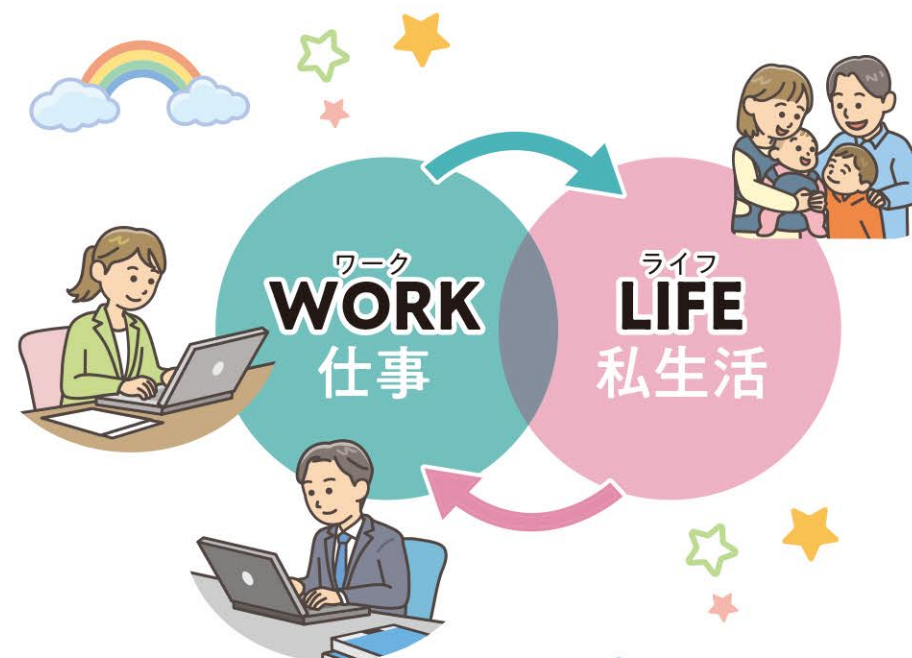

出産ができる産婦人科

産院にも様々な特徴があります。自分に合った産院を見つけるのにお役立てください。

- 市内の医療機関のみを掲載しています。
- 掲載している情報は令和7年11月のものです。
- 変更されている場合もありますので、直接医療機関へご確認ください。

恵愛病院

富士見市針ヶ谷526-1 TEL 049-252-2121

<可能な出産方法>

自然 無痛 帝王切開

<立会い出産について>

夫のみ可能

<母子同室・別室について>

産後1日目(帝王切開は2日目)から同室可能(希望により預けることも可能)

<部屋のタイプ>

全室個室

<早期母子接触の実施について>

未実施

<新生児の栄養>

母乳とミルク
(状況により母乳のみ可)

<母乳・調乳指導について>

母乳と調乳

<分娩予約について>

分娩予定日5か月前から予約できます

<里帰り出産について>

できる
(22~31週までに予約・34週~当院診察)

<上の子の宿泊について>

夫と一緒に宿泊できる(こども2名まで)

<入院期間>

正常分娩 4泊5日
帝王切開 7泊8日(予定帝王切開の場合)

<母親学級実施について>

前期:オンライン
後期:オンライン・現地
入院説明会:オンライン・現地

<産後フォローについて>

産後ケア(デイケア・個別・集団)・離乳食教室・1か月健診・乳児健診・予防接種

<母乳・調乳指導について>

授乳室にて

- ・母子同室説明
- ・退院授乳指導
- ・授乳教室を実施

にしじまクリニック

富士見市勝瀬1034-1 TEL 049-262-0600

<可能な出産方法>

自然 計画 無痛 帝王切開
(アロママッサージ施有)

<立会い出産について>

可能 (HP参照)

<上の子の分娩立会いについて>

可能で基準あり
ご希望の方はお申し出ください

<母子同室・別室について>

日中のみ同室(希望により終日同室も可能)

<部屋のタイプ>

全室個室

<早期母子接触の実施について>

希望により実施

<娩出後30分以内の授乳について>

希望により実施

<新生児の栄養>

母乳とミルク

<母乳・調乳指導について>

母乳:各病室にて個別指導
調乳:動画視聴

<分娩予約について>

妊娠13週まで

<里帰り出産について>

できる(13週までに予約・32週から当院診察)

<入院期間>

正常分娩 4泊5日
帝王切開 6泊7日
※入院期間は希望により短縮・延長可能

<母親学級実施について>

動画視聴

<産後フォローについて>

授乳相談・育児相談・乳房外来・新生児1週間健診・産後2週間健診・産後1か月健診・アロマセラピー・ベビーマッサージ・産後ケア入院(お問い合わせください)

イムス富士見総合病院

富士見市鶴馬1967-1 TEL 049-251-3060

<可能な出産方法>

経陰分娩・帝王切開分娩(無痛分娩をご希望の方はご相談ください)

<立会い分娩について>

夫は可(上のお子様の立会いをご希望の方はご相談ください)

<母子同室・別室について>

終日同室
(希望により新生児室で預かり)

<部屋のタイプ>

全室個室

<早期母子接触の実施について>

希望や状況により可

<娩出後30分以内の授乳について>

状況により可

<新生児の栄養>

母乳とミルク

<母乳・調乳指導について>

個別指導・集団指導・動画視聴など

<分娩予約について>

妊娠18週まで(18週以降はご相談ください)

<里帰り出産について>

できる(妊娠18週までに予約、妊娠32週から当院診察)

<妊婦健診について>

月~土曜:午前
水曜のみ:午後
(曜日により夜間の健診が可)

<入院期間>

経陰分娩 5泊6日(延長可)
帝王切開 7泊8日(延長可)

<母親学級実施について>

個別指導・動画視聴など

<産後フォローについて>

お母さん:産後ケア(日帰り型・宿泊型)・乳房ケア・メンタルケア・産褥1か月健診
赤ちゃん:新生児2週間健診・1か月健診・予防接種・乳児健診

イムス富士見
総合病院HP



上記の内容は変更になる可能性がございます。詳細はホームページよりご確認ください。

MEMO

大きくなあれ

富士見市では赤ちゃんが生まれたら安心して子育てができるよう様々な支援制度を実施しています。赤ちゃんとその家族のためのサービスを、上手に利用して子育てを楽しみましょう。

出生届

生まれた日から14日以内（生まれた日を含む）に名前を決めて届け出をしましょう。

【届出窓口】

市役所市民課または、各出張所

【持参するもの】

出生届（出生証明書があるもの）
母子健康手帳

問い合わせ 市民課 TEL 049-252-7111

市役所で行う主な手続き



赤ちゃん書類保管袋

- 出生届の際に窓口で「予防接種手帳」を含む「赤ちゃん書類保管袋」をお渡ししています。
- 里帰り先で出生届を提出された方は、届出窓口でその旨をお伝えいただき「赤ちゃん書類保管袋」を受け取ってください。

MEMO

出産時のサポート

育児サポート

第2子以降を出産のとき上のお子さんを預けるところにお困りの場合は、保育所（園）や保育所（園）の一時預かり、ファミリー・サポート・センターなどをご利用いただけます。

問い合わせ 保育所（園）や保育所（園）の一時預かり 詳しくはP64～P68
ファミリー・サポート・センター 詳しくはP69

緊急一時保育・宿泊を伴う保育・病児保育の必要な場合は緊急サポートセンターをご利用ください。

問い合わせ 緊急サポートセンター埼玉
TEL 048-297-2903（電話受付7:00～20:00 年末年始休）
詳しくはP69

家事サポート

コープみらいくらしのたすけあいの会 ミニハート（地域限定） コープみらい家事援助のボランティアです。

（詳しくはお問い合わせください）

●受付 平日 9:00～17:00 ●活動時間 平日 10:00～16:00

問い合わせ くらしのたすけあいの会 ミニハート
（埼玉県本部内） TEL 048-711-7688

福祉NPOグループみずほ

産前・産後のお手伝い、自宅での留守番、こどものお世話など相談に応じます。
（詳しくはお問い合わせください）

●活動時間 平日 9:00～17:00（土・日・祝日は相談に応じます）

問い合わせ グループみずほ TEL 049-268-5333

ふじみ在宅福祉サービスセンター

産前産後3か月までのお手伝い、家事全般・外出のお手伝いができます。
（詳しくはお問い合わせください）

●活動時間 平日 9:00～17:00

問い合わせ 富士見市社会福祉協議会 TEL 049-254-0747

医療生協さいたま生活協同組合くらしサポーター

産前・産後とも利用可。家事全般の手伝い・外出の付き添いができます。
（詳しくはお問い合わせください）

●活動時間 平日 10:00～16:00

問い合わせ 医療生協さいたま生活協同組合くらしサポーター事務局
TEL 048-296-8692

たすけあい輪っはっは

産前・産後とも利用可。家事全般の手伝い・外出の付き添いができます。
（詳しくはお問い合わせください）

●活動時間 要相談

問い合わせ 企業組合たすけあい輪っはっは
ワーカーズ・コレクティブはな 所沢営業所 TEL 04-2943-1210

子ども未来応援センター

出産後「誰かに相談したい」と思うことも多いものですね。子ども未来応援センターでは、赤ちゃんとそのご家族のサポートをしています。お子さんの発育や発達のこと、子育てについて、お気軽にご相談ください。

乳幼児健康診査

乳幼児の発育や発達を確認する場として、次の健康診査があります。

●4か月児健康診査

【内容】問診・身体計測・内科健診・相談・離乳食のお話・子育て支援センターの紹介

●1歳6か月児健康診査（1歳8～9か月児）

【内容】問診・身体計測・内科健診・歯科健診・歯みがき指導・心理（発達）相談・相談

日程は、広報「富士見」・市ホームページでご確認ください。なお、健診対象前月に個別通知をしています。

新生児訪問（希望制）

生後2か月までの赤ちゃんとそのご家族を対象に、保健師が訪問し、赤ちゃんとの生活や身体についての不安や悩み等の相談をお受けします。生後40日までに出生連絡票（はがき）を郵送または電話・ファックスで連絡してください。里帰り先での新生児訪問を希望される方もお問い合わせください。

未熟児養育医療等の訪問

小さく生まれた赤ちゃんなど、未熟児養育医療を利用されている赤ちゃんとそのご家族を対象に、地区担当の保健師が訪問し赤ちゃんとの生活や身体についての不安や悩み等の相談をお受けします。

問い合わせ 子ども未来応援センター TEL 049-252-3774



乳児相談室（要予約）

赤ちゃんの発育や発達、授乳・離乳食・育児などに関する事など、助産師、管理栄養士、保健師が相談に応じます。また、お母さん同士の交流や仲間作りの場にもなっています。
※母乳マッサージは実施しません。

【対象】1歳までのお子さん（第1子）とお母さん

問い合わせ 子ども未来応援センター TEL 049-252-3774

もぐもぐ離乳食教室（要予約）

離乳食初期から中期の進め方やポイントを学ぶ教室です。お子さんの保育もあります。

【対象】おおむね3～8か月児と保護者

問い合わせ 子ども未来応援センター TEL 049-252-3774

ぱくぱく離乳食教室（要予約）

離乳食後期から完了期の進め方やポイントを学ぶ教室です。お子さんの保育もあります。

【対象】おおむね8か月～1歳6か月児と保護者

問い合わせ 子ども未来応援センター TEL 049-252-3774

ニコニコ こどものごはん展示&相談室

離乳食後期（9か月）以降から幼児食の展示を行います。また、乳幼児期（5か月～3歳児）のこどもの食事等のお悩みなどを、管理栄養士が個別に相談に応じます。

【対象】

展 示…乳幼児の保護者

相 談…おおむね5か月～3歳児の保護者 ※相談は要予約

問い合わせ 子ども未来応援センター TEL 049-252-3774

わくわく子育てトーク

1歳くらいまでのお子さんとお母さん・お父さんを対象に、母子保健推進員が市内各地域で友だちづくりの場を設けています。

【対象】1歳までのお子さんとお母さん・お父さん

【日程】広報「富士見」・市ホームページでご確認ください。

問い合わせ 子ども未来応援センター TEL 049-252-3774



乳児家庭全戸訪問

妊娠届の際に記入していただいた母子保健推進員訪問台帳をもとに、生後2～3か月の頃に全世帯を母子保健推進員が家庭訪問し、地域の子育て情報などをお伝えします。

また、保健師との橋渡しをしています。ご希望の方は、7～8か月の時期にも訪問します。

問い合わせ 子ども未来応援センター TEL 049-252-3774

養育支援訪問事業

産前・産後のうつ等で養育支援が必要な家庭に、保健師が訪問し養育に関する相談や助言を行います。対象家庭・支援内容に要件があります。

問い合わせ 子ども未来応援センター TEL 049-252-3774

子育て世帯訪問支援事業

産前・産後のうつ等で養育支援が必要な家庭に、ホームヘルパーが訪問し家事などの支援を行います。対象家庭・支援内容に要件があります。

問い合わせ 子ども未来応援センター TEL 049-252-3773

産前産後サポート事業

妊産婦さんを応援するために、産前産後サポート事業として、ママのリラックスタイムを開催しています。

問い合わせ 子ども未来応援センター TEL 049-252-3774

産後ケア事業 (要事前申込)

対象 以下のすべてに該当する方

- 1 申請及び利用の時点で富士見市に住民登録がある出産後1年未満のお母さんと赤ちゃん
- 2 心身のケアや育児指導等を必要としている方
- 3 母子ともに医療行為が必要でない方

内容

内 容	訪問型	デイサービス型			宿泊型 (令和8年4月開始予定)
		[1日型(個別)]	[時間型(個別)]	[半日型(集団)]	
授乳に関する相談 セルフケア指導		授乳指導 育児相談 お子さんの預かり ※昼食付	授乳指導 育児相談	授乳指導 育児相談 お母さん同士の 交流	詳しくは、 市ホームページを ご確認ください。
利用時間	1時間程度	午前10時から 午後4時まで	約50分程度	午前9時30分 から正午まで	
対 象	1歳未満	※赤ちゃんの受け入れ可能時期及び利用料金等は、各利用 施設により異なります。 詳しくは、市ホームページをご確認ください。			
利用料金	500円 ※生活保護の場合は無料				
実施場所	自宅	委託医療機関			
利用回数 について	1回の出産につき、「訪問型」「デイサービス型」「宿泊型」を合わせて7日間まで利用可能				

問い合わせ 子ども未来応援センター TEL 049-252-3774

母乳育児・乳腺炎などのトラブルが相談できる産婦人科、助産院

出張で対応しているところもあるので、新生児のママには強い味方です。

*掲載している情報は令和7年9月のものです。

産 院

恵愛病院*1 049-252-2121 富士見市針ヶ谷526-1

にしじまクリニック 049-262-0600 富士見市勝瀬1034-1

イムス富士見総合病院 049-251-3060 富士見市鶴馬1967-1

*1 母乳相談は病院で出産された方が対象。乳腺炎等は産婦人科で受診できます。

助産院

Family サロン Orange 070-8459-1138 富士見市山室2-17-13

助産院 MIKATAKAN 080-9773-0123 志木市幸町1-14-19

おいかわ助産院 志木母乳育児相談室 090-7833-7169 新座市東北2-7-25-102

大平母乳育児相談室 090-3069-7919 所沢市北秋津708-20

高野母乳育児相談室 (出張専門) 090-3917-1563 所沢市西所沢1-7-22-210

めぐみ助産院 (旧子待ち助産院) 048-478-4489 新座市野火止6-15-10

♥ 助産院もりあね 04-2943-3139 所沢市下富612-10

わこう助産院 048-424-5537 和光市下新倉2-1-25

※予約や時間、料金など直接各助産院にお問い合わせください。※助産院では薬の処方できません。

♥ : お産ができる助産院です。

母子手帳アプリ 『富士見すくすくナビ』

妊娠から出産、子育てまでをフルサポートする母子手帳アプリです。1つのアプリで母子健康手帳機能の利用と富士見市からの子育て情報やイベント情報をお届けします。お子さんの予防接種管理はもちろん、乳幼児健診やイベントなどのスケジュール管理もできます。※詳しくは市ホームページをご覧ください。

問い合わせ 子ども未来応援センター
TEL 049-252-3774

パパ・ママ応援ショップ 優待カード

18歳に達して次の3月31日を迎えるまでの子どもまたは妊娠中の方がいる家庭の方は、優待カードを協賛店で提示すると、割引等のサービスが受けられます。埼玉県LINE公式アカウント「埼玉県庁」を友だち追加して利用者情報を入力することで、優待カードを表示することができますのでご利用ください。

問い合わせ 埼玉県福祉部こども政策課
TEL 048-830-3343

各種手当・助成・相談

各種手当

児童手当

18歳になって最初に迎える3月31日までのこどもを養育している方に支給されます。申請をした翌月分から支給されます。

問い合わせ 子育て支援課 TEL 049-252-7104

児童扶養手当

父母の離婚や死別等によるひとり親家庭、父か母に一定の障がいがある家庭、父母のいないこどもを養育している家庭で、18歳になって最初に迎える3月31日までのこども（障がいがある場合は20歳未満）を養育している方に対して支給されます。支給基準、所得制限があります。

問い合わせ 子育て支援課 TEL 049-252-7104

特別児童扶養手当

重・中度知的障がいや身体障がい、または発達障がいなどで日常生活に大きな障がいのある20歳未満のこどもを育てている方に支給されます。申請をした翌月分から対象になります。支給要件、所得制限があります。

問い合わせ 障がい福祉課 TEL 049-257-6114

ひとり親家庭等子育て支援助成金

ひとり親家庭の母または父の自立支援施策として、病児・病後児保育、ファミリー・サポート・センター等を就労の理由により利用した際に、利用料金の一部を助成します。詳しい内容等は事前にご相談ください。（所得制限があります）

問い合わせ 子育て支援課 TEL 049-252-7104

ひとり親家庭自立支援教育訓練給付金

ひとり親家庭の母または父を対象に就業促進を図るため、指定教育講座を受講し、修了した場合に受講費用の一部を支給します。受講開始前に申請が必要です。詳しい内容等は事前にご相談ください。

問い合わせ 子育て支援課 TEL 049-252-7104

ひとり親家庭高等職業訓練促進給付金

ひとり親家庭の母または父が、就職に必要な資格取得のため、養成機関において6月以上修業する場合に、生活と修業の両立を支援するための給付金を支給します。詳しい内容等は事前にご相談ください。（所得制限があります）

問い合わせ 子育て支援課 TEL 049-252-7104

高等学校卒業程度認定試験合格支援給付金

ひとり親家庭の母または父およびその子を対象に、高等学校卒業程度認定試験の合格を目指すための講座の受講費用の一部に給付金を支給します。受講開始前に申請が必要です。詳しい内容等は事前にご相談ください。

問い合わせ 子育て支援課 TEL 049-252-7104

障害児福祉手当

20歳未満で、在宅の重度の障がい児に支給されます。支給要件、所得制限があります。

問い合わせ 障がい福祉課 TEL 049-257-6114

在宅重度心身障害者手当

在宅の心身障がい者（児）に支給されます。障がいの程度によって支給額が異なります。

問い合わせ 障がい福祉課 TEL 049-257-6114

医療費の公費負担

こども医療費の助成

18歳になって最初に迎える3月31日までのこどもを対象に、通院および入院に要した保険診療費の一部負担金が助成されます。

問い合わせ 子育て支援課 TEL 049-252-7104

未熟児養育医療

身体の発育が未熟なまま生まれた赤ちゃんが指定された医療機関に入院し、医師が必要と認めた場合、その入院養育の医療費を公費で負担します。資格要件や所得に応じて自己負担金があります。

問い合わせ 子ども未来応援センター TEL 049-252-3774

自立支援医療（育成医療）

自立支援医療を受ける18歳未満のこどもの医療費の負担が軽減されます。都道府県又は政令市から指定を受けた医療機関で、自立支援医療を受けることができます。

問い合わせ 障がい福祉課 TEL 049-252-7101

自立支援医療（精神通院）

てんかんや精神疾患等で継続して医療を要する場合、医療費の負担が軽減されます。都道府県又は政令市から指定を受けた医療機関で、自立支援医療を受けることができます。

問い合わせ 障がい福祉課 TEL 049-257-6114

小児慢性特定疾病医療給付

小児慢性特定疾病の治療を受ける18歳未満のこどもの医療費の一部を公費で負担します。保護者や児童等と同じ医療保険に加入する方の所得及び児童等の状態に応じて自己負担があります。

問い合わせ 朝霞保健所 TEL 048-461-0468

ひとり親家庭等医療費の助成

ひとり親家庭等で18歳になって最初に迎える3月31日までのこども（障がいがある場合は20歳未満）とその父または母、もしくは養育者が医療機関等を受診した場合、支払った保険診療費の一部負担金が助成されます。（所得制限があります）

問い合わせ 子育て支援課 TEL 049-252-7104

重度心身障害者医療費の助成

重度の障がいのある方が病院等で受けた医療費の保険診療一部負担金のうち、健康保険から給付される高額療養費や附加給付金を控除した額が助成されます。

問い合わせ 障がい福祉課 TEL 049-257-6114

ハンディキャップのあるこどものために

各種手当:P16 医療費の公費負担:P17 子育て相談窓口一覧:P19

身体障害者手帳

身体障害者福祉法等に基づく各種サービスを受けやすくするための手帳です。（手当てや減免制度等の活用だけでなく、お子さんの進学などに参考となるものです）

問い合わせ 障がい福祉課 TEL 049-257-6114

療育手帳

知的障がいのある児童が各種サービスを受けやすくするための手帳です。（手当てや減免制度等の活用だけでなく、お子さんの進学などに参考となるものです）

問い合わせ 障がい福祉課 TEL 049-252-7101

精神障害者保健福祉手帳

精神障がい、発達障がい、またはてんかんなどの疾患で、長期にわたり日常生活、集団生活への大きな制約がある方が対象となります。手帳の等級によって、利用できるサービス、減免制度などがあります。

問い合わせ 障がい福祉課 TEL 049-257-6114

●各種手帳はそれぞれに診断書が必要となります。詳しくは、お問い合わせください。

みずほ学園

就学前の児童発達支援を行う施設です。地域療育事業として、機能訓練・言語相談・発達相談や親子グループ「コアラ教室」「たんぼぼ教室」、施設開放として「あそびのひろば」を行っています。詳しくは、お問い合わせください。

問い合わせ TEL 049-252-3237

コアラ教室
週1回程度

たんぼぼ教室
月1～2回

あそびのひろば
週1回程度

子育て相談窓口一覧

毎日の子育て、こどもの成長に悩みはつきものです。一人で悩まず身近な人たちに聞いてもらいましょう。解決の糸口が見えてくるかもしれません。また、公共の相談窓口があります。気になったら一度相談してみませんか。

子育て支援センター・保育所（園）

保育経験者による食事や栄養、排泄、遊びや友だちなどについて電話相談を実施しています。富士見市子育て支援センター「ぴっぴ」10:00～16:00
市内各子育て支援センター（P22～P25）、各保育所（園）（P64～P65）をご覧ください。

児童発達支援相談

児童についての知能、言語の発達の遅れなどについて相談員が電話、面接、家庭訪問などで相談に応じます。 ●相談日 月～金曜日 8:30～17:00

■言語相談（予約制）

言語聴覚士が、主に就学前のお子さんの言語発達や、発音不明瞭などの相談や訓練、検査を実施します。

■療育相談（予約制）

発達の遅れやつまずきを持つ児童、情緒的な問題を持つ児童などの医療、療育、日常生活について、小児科医師が相談に応じます。

問い合わせ 障がい福祉課 TEL 049-252-7106

みずほ学園

心身の発達等に心配のある児童についての相談に応じます。 ●相談日 月～金曜日 8:30～17:15

問い合わせ みずほ学園 TEL 049-252-3237

教育相談室

児童、生徒及び保護者、教師等を対象とする相談に応じます。面接相談は、予約が必要です。

●相談日 月～金曜日 9:00～17:00 土曜日 9:00～12:00（土曜日の相談は、電話相談のみ）

問い合わせ 教育相談室 TEL 049-257-5310

ひとり親家庭

医療費の助成や手当などについての相談

●相談日 月～金曜日 8:30～17:15

問い合わせ 子育て支援課 TEL 049-252-7104

子どものための養育費相談

家庭問題情報センターのスタッフが養育費等について相談に応じます。

●相談日 毎月第3木曜日 13:30～16:30

問い合わせ 子ども未来応援センター TEL 049-252-3774

まなびサポート（若者のための学び直し相談）

高校卒業を目指す方等の相談に応じます。

●相談日 月2回 日程は広報「富士見」・市ホームページでご確認ください。

問い合わせ 子ども未来応援センター TEL 049-252-3774

子ども未来応援センター

子どもに関する総合相談窓口です。どこに相談してよいかわからないときは、まずこちらにご相談ください。

● 相談日 月～金曜日 8:30～17:15

問い合わせ 子ども未来応援センター TEL 049-252-3773

子どもスマイルネット

子育ての悩みやしつけの問題から、いじめや体罰などあらゆる相談に応じます。

● 相談日 毎日 10:30～18:00(祝日・年末年始を除く)

問い合わせ 埼玉県福祉部 こども安全課 TEL 048-822-7007

埼玉子ども虐待防止電話相談

育児不安や虐待関係について、相談を受け付けています。

● 相談日 月～金曜日 10:00～16:00

問い合わせ NPO法人埼玉子どもを虐待から守る会 TEL 048-835-2699

朝霞児童相談所

発達の遅れ、しつけ、心身の障がい、不登校、非行など、お子さんについての相談

● 相談日 月～金曜日 8:30～18:15

問い合わせ 朝霞児童相談所 TEL 048-465-4152

こどもの人権110番

人権擁護委員などが、子どもに関する相談に応じます。

● 相談日 平日 8:30～17:15

TEL 0120-007-110 (無料) IP電話の方は048-859-3507 (さいたま地方法務局) へ

問い合わせ さいたま地方法務局人権擁護課 TEL 048-859-3507

With You さいたま

生きかた・家族・夫婦・DV・人間関係など様々な悩みの相談

● 相談日 月～水曜日・金曜日・土曜日 9:30～20:30

日・祝・休日 9:30～17:00

※木曜日・年末年始を除く

問い合わせ With You さいたま さまざまな悩み相談 TEL 048-600-3800
DVに関する相談 TEL 048-600-3700

ふじみの国際交流センター

外国籍市民の方が安心して暮らせるよう日常生活に関する相談を受けます。

● 相談日 月～金曜日 10:00～16:00

問い合わせ ふじみの国際交流センター(ふじみ野市上福岡5-4-25) TEL 049-269-6450

If you have any trouble in living in Japan, come to FICEC. We can help you.

Free of charge

Phone number : 049-269-6450

Monday-Friday 10:00-16:00

STOP! 子ども虐待

こんなことで悩んだり、悩んでいる人を見たとき

朝霞児童相談所 TEL 048-465-4152

子ども未来応援センター TEL 049-252-3773

富士見市子育て支援センター「びっぴ」 TEL 049-251-3005

児童相談所全国共通ダイヤル 189

※お子さんの身に危険が及んでいるなど緊急時は110番をしてください

身近に相談できる人がいなかったり、一人で育児をかかえたり、子どもの発育・発達が気になったり、日々の子育てのストレスや不安などからつい子どもにあたってしまう…。虐待はそのような日常の延長線上で起こることが少なくありません。そんな時は、一人で悩まず相談してください。児童虐待は、お母さん、お父さんだけの問題ではありません。

児童虐待ってなんだろう？

1. 身体的虐待

なぐる、ける、おぼれさせる、異物を飲ませる、戸外にしめだすなど。

2. ネグレクト (保護者の怠慢あるいは拒否)

病気や怪我をしても病院に連れて行かない、長期にわたり家に閉じ込める、適切な食事を与えない、ひどく不潔なままにする、自動車や家に置き去りにするなど。
※親族等同居人や自宅に出入りする第三者による身体的・心理的・性的暴力を養育者が放置する(守れない)場合もネグレクトにあたります。



3. 心理的虐待

子どもの存在を否定するような言葉によるおどし、脅迫、無視、兄弟間の差別的な扱いなど。
※児童の目の前でなされる夫婦げんかや家庭内暴力も含まれます。

4. 性的虐待

性的行為の強要、性器や性交を見せる、ポルノの被写体にするなど。

遊び場紹介

地域の子育て支援センター

富士見市子育て支援センター「ぴっぴ」

鶴馬3575-1 TEL 049-251-3005
(鶴瀬西交流センター内)

月～金曜日 9:00～12:00 13:00～16:30

ぴっぴのひろば

月～金曜日 午前と午後各1回「おはなし」の時間があります。

年齢別ひろば

(ひよこ・ペンギン・キッズ [パンダ・ライオン])
各月1回程度 8月休み

利用者の声

- 先生がやさしく、相談も親身に聞いてくれました。
- イベントが豊富で楽しく参加できました。
- 隣に公園があるので遊んだ後に利用しやすい。



スタッフの声

鶴瀬西交流センター内にあるプレイルームで毎日行われている「ぴっぴのひろば」には、可愛いお友達がたくさん遊びに来てくれます。ママづくり・情報交換の場として気軽に遊びに来てください。また、季節の行事や子育て講座なども行いますので参加をお待ちしています。

けやき子ども園 子育て支援センター「けやきっ子」 東みずほ台1-3-19 TEL 049-268-7255

月・火・木・金曜日 9:30～12:00 13:00～16:00 水曜日 10:00～12:00 13:00～16:00

みずほ台駅東口徒歩1分。テラスやミニ砂場もあり、とても明るく開放的です。季節の製作や身体測定、お誕生会などを行っています。

おひさまひろば

月曜日	9:30～12:00 13:00～16:00
水曜日	10:00～12:00 13:00～16:00
木曜日	9:30～12:00

個別相談 ※要予約

木曜日 13:00～16:00

あらふぉ～ひろば

第3木曜日 13:00～16:00

ベビーひろば

火・金曜日 9:30～12:00
13:00～16:00

けやきっ子ひろば

木曜日(不定期) 10:00～12:00
場 所 けやき子ども園園庭
※雨天のときは支援センター



※詳細はけやきっ子のHPをご確認ください。

利用者の声

- 駅のそばなので行きやすい。
- 小さい赤ちゃんから利用しやすい。

スタッフの声

けやきっ子のコンセプトは、「いつでも・自由に、あそびに来てね」です。お近くにお越しの際は、ぜひ気軽にお立ち寄りください。一緒に楽しく子育てを楽しみましょう!

※令和8年4月から「Kids Garden けやき」に名称変更予定です。

勝瀬こぼと保育園 子育て支援センター「のびのび」 勝瀬632-1 TEL 049-263-8800

月～金曜日 9:30～12:00 13:30～16:00

「あそびの広場」をはじめ、「0歳児の広場」や身体測定、子育て講座、季節の行事、相談等を行っています。子育て支援センター(2F)からは春は桜が見えたり、夏は緑に囲まれたりと四季折々の自然を感じられます。

利用者の声

- いろいろな年齢のこどもと交流でき、ママの憩いの場でもあります。
- 季節ごとのイベントをこどもが楽しみにしています。
- 講座が、多種多様であって良い。
- 子育ての中である疑問や不安などを親身になってきてくれたり、成長を見守ってくれるような、温かい雰囲気がある。



スタッフの声

子育てをするお父さんお母さんたちが、お子さんと一緒に安心して遊ぶことができ、互いに交流できる場を提供しています。保育園併設のため、栄養士に離乳食についての相談もできます。いつでも気軽にあそびにきてくださいね。

針ヶ谷保育園 子育て支援センター「はっぴー」 針ヶ谷1-16-5 TEL 049-275-0077

月～金曜日 9:30～15:00

すくすく相談

毎月1回

わくわくひろば

毎月身体測定やお誕生会、製作等も行っていきます。



利用者の声

- 広いフローリングでゆったりと過ごせて園庭も広く芝生があり、のびのびと遊ぶことができます。
- 看護師さんに相談できる日があって心強いです。
- 雰囲気も良いし色々なママと情報交換できいい気分転換になります。

スタッフの声

初めての方でも遊びに来やすい雰囲気作りを心がけています。毎月製作の日があり、お子さんと一緒に楽しみながら簡単に出来る作品を準備しています。親子で楽しめる体操教室もあります。子育て中のみなさん、どうぞお気軽にあそびに来てください。

富士見すくすく保育園 子育て支援センター「きーちゃん広場」 山室2-5-9 TEL 090-9442-6517

月～金曜日 9:30～12:00 13:00～15:30

赤ちゃんピクス・親子でキッズ体操

月曜日 月2回程度

おやこでつくろう

毎月1回

寝相アート

毎月1回程度

お誕生日会

毎月1回



利用者の声

- カラダを動かせるイベントがあって楽しい。
- 木のぬくもりのあるおもちゃがたくさんあり温かい雰囲気です。

スタッフの声

毎月、製作やお誕生会があります。また、季節の行事としてハロウィンやクリスマス会、節分など楽しいイベントが盛りだくさんです。赤ちゃんピクス・親子でキッズ体操は、親子でふれあいながら楽しめる人気のプログラムです。ぜひ遊びにきてくださいね。

ナーサリースクール☆SUKUSUKU 山室1-1313 1階12500ナーサリースクール☆SUKUSUKUらぼーと富士見内
 子育て支援センター「ずーちゃん」 TEL 090-9442-4899

月～金曜日 9:30～12:00 13:00～15:30

親子でリトミック

乳児クラス・幼児クラス 各毎月1回

室内遊び

赤ちゃんピクス・親子でキッズ体操 毎月1回
 手形・足形アート 毎月1回
 身長・体重を測ろう 毎月1回
 お誕生日会 毎月1回

利用者の声

- 普段なかなか体験できないリトミックを親子で経験できて、音楽の素晴らしさを知りました。
- 手作りおもちゃがたくさんあって、温かみを感じます。



スタッフの声

ららぼーと施設内にあるので、買い物ついでに遊べます。ぜひ、遊びに来てくださいね。

子どものそのBaby保育園 子育て支援センター「さくらんぼ」 ぶじみ野西1-12-1 TEL 049-261-7077

月～金曜日 10:00～11:30 (ランチタイム11:30～13:30) 14:30～16:00
 10:00～16:00 個別育児相談 (予約制)

ひろば

月1回、お誕生日会&おはなし会、身体測定、季節の製作やお散歩などを行っています。am 11:30～pm 1:30はランチタイム&フリースペースの時間でお持ちになった物を飲食できたり、自由に遊べるスペースもあります。また、子育て講座(トイレトレーニング、食育など)、絵本の時間も人気です。



利用者の声

- 先生方が優しく声を掛けてくださり、感染対策もしっかり行われているので、親子共々安心して利用出来ています。子育てで不安な時も気軽に話せる先生方なので、いつも頼りにしています。
- こどもセンターで遊ぶことが大好きで、親の私もお母さんや先生方とおしゃべりが出来て、息抜きになっています。今後も利用させて頂きたいです。
- こどもが新しく出来るようになった事に気付いてくれますし、行くのが楽しみです。広々とした場所で這い回り、他のお子さんと交流することで良い刺激になっています。

- イベント製作など、息子にも色々体験させてあげられるので、今は支援センターのない生活は考えられません。

スタッフの声

大人はホッと、こどもは笑顔になれる支援センターを目指しています！手作り玩具も人気です。お気軽にあそびに来てください。

こばと保育園 子育て支援センター「はとぼっぼ」 鶴馬2-19-43 TEL 049-256-9351

月～金曜日 9:30～12:00 13:30～16:00

森の遊び場

月2回 身体測定
 『青空の広場』(年齢別広場)は、季節の製作、水遊びをしたり、子育て講座(赤ちゃん体操、七夕祭り、クリスマス会、節分、ひな祭り等)を行っています。



スタッフの声

親子で安心して遊べる場を提供し、大人もほっとでき、こどもが笑顔になる場所づくりを目指しています。手作りおもちゃが充実し、看護師による身体測定、病気や気になる事に関して相談できます。ぜひ遊びに来てくださいね。

利用者の声

- 部屋が明るく広くて木のおもちゃや手づくりおもちゃが多く温かみがある。
- 色々なお母さんたちとお喋りしたり、情報交換したり息抜きの場になっている。
- 子育ての悩みなども気軽に先生方に相談できる。

富士見れんげこども園 子育て支援センター 水子2647-1 TEL 049-275-0138

月～金曜日 9:30～12:00 13:00～16:00

子育て広場

月～金曜日 9:30～12:00 13:00～16:00

身体測定

毎月1回

園庭開放

月～金曜日 13:00～16:00

電話相談

月～金曜日 9:30～16:00

利用者の声

- 広くてきれいで居心地がいいです。先生も話やすく明るい雰囲気です。



スタッフの声

気軽におしゃべりできる仲間作りや手作りおもちゃを作って一緒に楽しみましょう。子育ての悩みも相談に応じます。ぜひ一度遊びに来てください。

ぶじみ野保育園 子育て支援センター「にこにこ広場」 ぶじみ野東3-7-1 TEL 049-256-8862

月～金曜日 10:00～12:00 13:00～16:00

にこにこひろば

赤ちゃん体操、散歩、リズムあそび、製作、離乳食講座などを行っています。また、図書館職員によるおはなし会もあります。気軽にあそびに来てください。

利用者の声

- アットホームな雰囲気とても楽しく過ごしています。
- 同じ月齢の子のママ達と話したり、悩みを聞いてもらったりとても楽しいです!
- 色々な月齢のお子さんリズムしたり製作したり家では出来ない事が出来て親子で楽しいです。



スタッフの声

楽しいこと、うれしいことはもちろん、ちょっと大変なことも話して「にこにこ」笑顔で一緒に子育てを楽しみましょう!! 気軽に遊びに来てくださいね。

泉の森ぶじみ 子育て支援センター「泉の森」 鶴馬3304-1 TEL 070-3264-9255

月～金曜日 9:00～12:00 13:00～15:00

リトミック

毎月開催

ベビーマッサージ

毎月開催

おやこで製作

毎月開催

足形カード作り

毎月開催

利用者の声

- 施設も新しく広々としていて乳児でも安心して遊べます。
- 利用者同士や先生ともゆつくり話ができ、あたたかいアットホームな雰囲気です。



スタッフの声

また行ってみたいと思ってもらえるような環境づくりを心がけています。嬉しかった事・楽しかった事・子育ての悩み等気軽にお話ししましょう。

市内の保育所（園）

公立保育所（第一～六保育所）

第一～六保育所

あそぼう会

毎月2回程度 10:00～11:30
※詳しくは支援ニュースをご覧ください。

園庭開放

毎週土曜日とあそぼう会のない木曜日
10:00～11:30
*園の行事など都合により利用できない場合があります。

第一保育所

ミニあそぼう会

毎月第4木曜日 11:00頃（第一保育所内）

第三保育所

ミニあそぼう会

毎月最終水曜日 11:00頃（前沼公園）

第三保育所・第五保育所

ちょこっと広場

毎週水曜日 11:00頃（文化の杜公園）

- 詳しくはホームページ、支援ニュースを御覧ください。
（市役所、図書館、公民館に置いてあります）
- お問い合わせは各保育所へ（P64～P65をご覧ください）

第四保育所

ミニあそぼう会

毎月最終火曜日 11:00頃（松の木公園）

第六保育所

ミニあそぼう会

あそぼう会のない週の木曜日 11:00頃（つるせ台公園）

利用者の声

- いろいろな遊びを提供してくれてとても楽しい。
- 園児との交流をこども達も喜んでいる。



スタッフの声

親子で一緒に楽しみ、保育所のこども達とも交流できればと思います。子育ての悩みも気軽ににご相談ください。ぜひ遊びに来てください。

Kid's Garden きらり保育園

鶴馬2-17-32 TEL 049-255-1234

きらりであそぼう！

6月～3月 第1水曜日
9:30～11:00
対象:2歳くらいまで
雨天:中止

電話相談

月～金曜日 10:00～16:00

※令和8年4月から「Kids Garden きらり」として認定こども園に移行予定です。

利用者の声

- 話したいときに保育士・看護師・栄養士と気軽に話す事ができる。
- 園生活の様子を見たり、一緒に遊ぶことができる。

スタッフの声

絵本コーナーや園庭でお子さんやママ・パパが安心しておしゃべりをしたり楽しく遊べる場になったらいいなあと思っています。ぜひ遊びに来てください。

けやきわかば保育園

鶴馬1-6-41 TEL 049-253-8811

きらきらわかば

6月～3月 第1・3木曜日
10:00～11:15

電話相談

9:00～15:00

園庭開放

月～金曜日 10:00～11:00

※令和8年4月から「Kids Garden わかば」として認定こども園に移行予定です。

利用者の声

- 保育園の子たちが話しかけてきてくれる。
- 保育室であそべることで、年齢にあった玩具を知ることができる。



スタッフの声

子育て中のママとゆっくり話したり、お子さんがゆっくりたっぷりあそんで帰れるような楽しい雰囲気でも過ごしていただきたいと思っています。ぜひ遊びに来てください。お待ちしております。

児童館

関沢児童館

西みずほ台1-7 TEL 049-251-9786

おはなしのポケット

第2月曜日 11:00～11:20

ぼこべん

月3回（月・水・金曜日） 10:00～11:45

びっころ

第2金曜日 11:00～11:45

ブレマアつまれ（妊婦さん対象）

第4土曜日 11:00～11:30

パスデーブパーティー

最終木曜日 11:00～11:30



利用者の声

- 季節の行事があって楽しい。
- お友達が出来る場になっています。
- 赤ちゃんがいるので初めてでもすぐ入れて楽しい。

ばんばかばん

月1回（火曜日） 11:00～11:30

あっぷっぷ

月1回（木曜日） 11:00～11:30

くるりんば

第2土曜日 11:00～11:45
（乳幼児とパパ） ※事前予約が必要です。

あそびの学校

☆AM版 10:30～11:30（未就園児対象）
毎週月・水・金曜日

- 長期休み 夏休み：7月中旬～8月下旬
冬休み：12月中旬～1月上旬
春休み：3月中旬～4月上旬

☆PM版 16:00～17:00（園児・小学生対象）
毎週火・木曜日

- 長期休み 夏休み：7月中旬～8月下旬
11月～4月上旬まで

※開催場所は関沢児童館までお問い合わせください。

スタッフの声

お母さん達が、のんびりと集まっておしゃべりしたり、色々な月齢の子がみんなで楽しめるような場所を目指していますので、ぜひ遊びに来てください。

諏訪児童館（ぱれっと2F）

鶴馬1932-7 TEL 049-255-6671

うきうきひろば

毎週月曜日 11:15～11:50

びーかぶー

毎週木曜日 11:15～11:50

親子でばっかばか（お誕生会）

第2水曜日 11:00～11:50

パパといっしょにうきうきひろば

第2日曜日 11:15～11:50

ふたごちゃんとしごちゃんあつまれ！

第4火曜日 10:30～11:00

るんるんひろば

第4日曜日 10:00～11:50

るんるんタイム（読み聞かせ）

毎日 11:45～11:55

ランチタイム

毎日 12:00～13:30

子育てサークル支援

随時申込み

利用者の声

- 動くようになったので広いところたくさん遊ばせたい。
- 駐車場があるので、雨の日も安心して利用できます。

スタッフの声

初めて来館する親子も安心して遊べる環境づくりを心掛けています。お気軽に遊びに来てください。

ふじみ野児童館 (ピアザ☆ふじみ3F)

ふじみ野東1-16-6 TEL 049-257-6996

もこもこトコトコ

毎週木曜日 11:00~11:45

キラキラほっぷ

毎週金曜日 11:00~11:45

おもしろたまたまぼこ

毎月最終水曜日 11:00~11:30

わくわくブロックひろば

毎週日曜日 10:00~11:45

出張おはなし会

毎週月曜日、第2・第3水曜日 11:00~11:30

ランチタイム

毎日 12:00~13:30

利用者の声

■ 駅に近くて通いやすい。こども達の楽しい時間になっています。家とは違うおもちゃにこども達も大興奮です!

スタッフの声

■ 小さなお子さんを連れてお母さんが、ベビーカーのまま3階まで上がってくるすることができます。皆さんの情報交換の場になるよう、明るく温かい対応を心がけています。



地域の子育てサロン

南畑公民館

上南畑306-1 TEL 049-251-5663

ちびっこあおむし

毎月第2木曜日 10:30~12:00

利用者の声

■ 毎月テーマが違うのでいつ参加しても面白いし、ゲストが来るのもうれしい。会場は広く、雰囲気がとても良いので、こどもがグズっても気にならず居心地が良い。HPで毎月の様子が見られるので、初めてでも参加しやすかった。

スタッフの声

■ 親子で一緒に遊んだり、季節の催しや他の親子との交流ができるような内容を用意しています。絵本の読み語りや手遊びもありますので、気軽に遊びに来てください。また、YouTubeで関連動画を配信しています。



鶴瀬公民館

羽沢3-23-10 TEL 049-251-1140

親子はーとふるTime

金曜日 10:30~11:45

おかあさんのほっとTime

年3回程度 10:30~12:00

げんきっこTime

月1回原則第2火曜日 10:30~11:30
(8月除く)
(1歳位から対象)

おかあさんのステップアップ講座

年5回程度 10:00~11:30

利用者の声

■ 同じくらいのこどもを持つママたちと悩みを共有できて安心する。
■ 遊んで帰るだけでなく、スタッフやママたちみんなと話す機会があるので初めてでも安心して来られる。

スタッフの声

■ お子さんと一緒に気軽にあそびに来てください。ママがほっとできる託児保育付きや親子で楽しめる講座もあります。はじめてでも一人で安心してご参加ください。お待ちしております。



水谷公民館

水谷1-13-6 TEL 049-251-1129

親子フレンドパーク

原則第2火曜日 10:30~11:30

パパママのステップアップ講座

原則第3水曜日 10:00~11:30 年7回

おはなし会

原則第1水曜日 10:30~11:00

利用者の声

■ なかなか家ではできないあそびができてよかったです。
(親子フレンドパーク)
■ 保護者同士のコミュニケーションが取りやすく、よいリフレッシュになります。託児保育付きの講座は少ないので助かります。
(パパママのステップアップ講座)

スタッフの声

■ 親子で楽しく、充実した時間になるように頑張っています。初めに公民館を利用される方もぜひお気軽にご参加ください。



水谷東公民館

水谷東2-12-10 TEL 048-473-8717

子育てサロン

原則第3水曜日 10:00~11:30 (一部第2水曜日)

利用者の声

■ 人が温かく緊張しなかった。
■ 初めて参加しましたが、人と交流する機会があまりなかったので、楽しかったです!

スタッフの声

■ 気軽に参加できる雰囲気を心がけています。保護者同士が知り合い、つながりができるのがうれしいです。



MEMO

MEMO area with horizontal dashed lines for writing.

その他の遊び場

図書館

中央図書館	鶴馬1873-1	TEL 049-252-5825
鶴瀬西分館	鶴瀬西2-9-1	TEL 049-252-5945
ふじみ野分館	ふじみ野東3-7-1	TEL 049-256-8860

おはなしかい

中央図書館	毎月第1・3水曜日	11:00~11:30
鶴瀬西分館	毎月第2水曜日・第3日曜日	11:00~11:30
ふじみ野分館	毎月第2木曜日	10:30~11:00

※詳しくは各施設へお問い合わせください。



利用者の声

- 家で本を読んでもマンネリ化するけど、こならいつも違う本がありいろいろな本を知ることができる。
- いろんな手遊びを覚えられ、家でも一緒に遊べるようになった。

スタッフの声

0~3歳くらいのお子さん向けのおはなしかいです。絵本のみぎきかせだけでなく、手遊びやパネルシアター等も取り入れています。中央図書館では、年に2回、内容の豪華な特別なおはなしかいも行っています。

ふわふわ★キッズ(託児サービス) 中央図書館内 託児場所 中央図書館 2階和室

中央図書館にて、子育て中の方にゆっくりと図書館をご利用いただくためのサービスとして、託児サービス「ふわふわ★キッズ」を実施しています。子育て中の保護者の皆様が図書館を利用している間、保育の資格を持つ「育児コンシェルジュ」がお子様をしっかりとお預かりいたします。

毎週金曜日	9:30~12:20	利用時間帯
		9:30~10:20
		10:30~11:20
		11:30~12:20

※各時間50分間のお預かりです。
10分間は消毒の時間となります。

- 申込みは当日、中央図書館1階 託児受付カウンターまで
- ※その他詳細はホームページをご覧ください。

ミッキークラブ

TEL 090-4064-9515 (川井)

鶴瀬西3丁目東集会所(鶴瀬西3-6-8)
毎月第2・4火曜日 10:00~12:00 未就園児対象 参加費 100円

地域の幅広い年齢の方たちがスタッフとなって行っているサロンです。



利用者の声

- おじいちゃん・おばあちゃん先生がいるので、やさしくアットホームな感じが良い。
- 年齢の近い子がたくさんいて友達づくりに良い。
- 手遊びから体操までやるので、小さい子から大きい子まで楽しめる。

スタッフの声

子ども達の成長が見られて、外で会った時に子ども達が挨拶してくれるのがうれしい。季節の手作りおやつなどを作ったり、子育てを終えた先輩スタッフがたくさんいますのでぜひ遊びに来てください。

バンビーズ

TEL 049-253-1206 (平)

みずほ台コミュニティセンター(西みずほ台1-19-2)
毎月第1月曜日 10:30~11:45 未就園児対象 参加費 100円

地域の民生委員さん達(有志)が中心となって行っているサロンです。



利用者の声

- 0~2歳位までの子が集まるのでよい。
- おやつが出るのがよい。
- スタッフが多いから初めてでもなじみやすい。

スタッフの声

お母さん同士の話をする場所、友達作りの場所として、ぜひ遊びに来てください。日本の文化を皆さんに広めようと思っています。

子育てひろば富士見

TEL 049-255-3198

コーププラザ富士見(東みずほ台1-2-9)
第2・4木曜日(祝日はお休み) 10:00~12:00 ~ひとりで子育てから、みんなで子育てへ~

0歳~未就園のお子さんと、親子で集まっておしゃべりや情報交換ができる場です。



利用者の声

- 子育ての情報交換ができて良い。
- 和気あいあいの雰囲気が良い。

スタッフの声

毎月第1木曜日は、すくすくデーとして身長と体重をはかり、足形をとって、お子さんの成長の記念にすくすくカードを作成します。誕生月のお子さんには手形をとってプレゼントします。予約なし、出入り自由です。こども同士、親子のふれあいの場として、子育て中の方との出会いの場として気軽に遊びにきてください。

子育てサークル

子育てサークルは、いいこといっぱい!

子育ての仲間がほしい、こどもにお友達を作ってあげたい、いろんな遊びを楽しみたい... そんな同じ気持ちを持ったママたちの集まりが子育てサークルです。「ふだん家ではできない遊びや親子では行けないところにもでかけられます」「こどもの成長過程やかかわり方などを継続して間近で見ることができました」と、いいことがいっぱいありそう。

「子育てサークルに入りたい」と思ったら...

まずは、諏訪児童館にお問い合わせみましょう。地域にある子育てサークルを紹介してくれます。

子育てサークル一覧表

	サークル名	活動日	主な活動場所
みずほ台地区	どろピヨ	不定期	水谷公民館
鶴瀬地区	つるせKids	月3回程度	鶴瀬公民館
	もこもこ	不定期	鶴瀬西交流センター
南畑地区	わんにゃん会	不定期	南畑公民館

「子育てサークルをつくってみようかな」と思ったら...

子育て支援センターや児童館、サロンなどで仲良くなったママ同士でサークルを作ってみようと思ったら、富士見市子育て支援センター「ぴっぴ」や諏訪児童館のスタッフに相談してみてください。活動場所のこと、メンバーの集め方、活動内容などアドバイスをしてくれます。

子育てサークルママの声

家の中にいると気分的にすっきりしないことがありますが、サークル活動で定期的集まることにより、解放された気持ちになります。ママ友もでき、そこでおしゃべりすることがストレスの解消となり、今やこども達だけでなく、ママの楽しみのひとつとなっています。同じくらいの年齢のこども達が触れあうことによって、こども達が成長する上での刺激になっています。本当にサークルを作ってよかったと思っています。



イベントがいっぱい

富士見市では、子育て関連のイベントが定期的で開催されています。親子で遊べるひろばなど、リフレッシュにも最適！ぜひ、遊びに来てください。

※開催時期は各施設に直接お問い合わせください。

市内の子育て支援センター・保育園

子育て支援センターまつり「ひろばであそぼう」

富士見市内の全子育て支援センターが集まり、年に一度のおまつりを開催しています。内容は楽しいコーナー遊びや各子育て支援センターの紹介など。赤ちゃんから未就学のお子さんまで参加できますので、ぜひあそびに来てください。開催日については各支援センターのおたより・市ホームページでお知らせします。



保育所

みんなあつまれ！ジャンボあそぼう会（育児講座）

富士見市の公立保育所が主催するあそぼう会です。第一保育所から第六保育所までの保育士たちが集まり開催します。前半の育児講座は年齢別に分かれて遊び、お楽しみコーナーでは、保育士たちによるペープサートや劇、ダンスと楽しいことが盛りだくさんです。ぜひ遊びに来てください。



大型ペープサート「とんでったバナナ」

保育所展

保育所の活動やこどもの様子、子育て支援事業などを展示します。写真、手作りおもちゃ・給食サンプルを展示しますので、ぜひ見に来てください。



児童館

関沢児童館

ゆったりあったか子育て相談会

ママたちの子育て支援として、子育てで悩んでいることや他の人に聞けないことを保健師や栄養士をお呼びして相談できます。

ママ同士が共感できる、ゆったりあったかの内容です。



秋まつりin 関沢児童館

秋のお楽しみイベント。みんなで力を合わせて児童館のお祭りを盛り上げます。的当てやいろいろなゲームなどの楽しいコーナーがいっぱいです。



諏訪児童館

子育てまぢゅり

地域のボランティアや、放課後児童クラブの協力で行う地域一体型のお祭りです。工作コーナー・遊びのコーナーなど、楽しいコーナーがいっぱいです。



ぱれっとあきまつり

富士見市社会福祉協議会と諏訪児童館の共催で行う福祉をより身近に感じる地域一体のおまつりです。

昔遊び、模擬店、障がい者スポーツ体験、工作等楽しい遊びや体験がいっぱいです。



ふじみ野児童館

ふじみ野児童館夏まつり

ふじみ野児童館、夏休み中最大のイベントです。ゲームコーナー、遊びのコーナー、おもちゃ屋さんなど、楽しいものをたくさん用意しています。

暑い盛りですが、ぜひ遊びに来てください。



公園に遊びに行ってみよう!!

富士見市には公園がたくさんあります！ぜひ行ってみてください。

市役所周辺

文化の杜公園 (工事期間中一部閉鎖あり)

広い芝生でのびのびと遊べます。

日陰 ベンチ
水飲み
草地・芝生
様々な花



ひばり台ちびっこ広場

住宅地から階段を降りたところにある広場。狭いながらも遊具が充実しています。春はお花見を楽しめます。

日陰 ベンチ
桜
シーソー 砂場 滑り台 ブランコ うんてい



宮下公園

住宅地を抜けると現れる公園です。広い草地でのびのびと遊べます。

ロックンギョウ遊具
ブランコ 滑り台



下田多目的広場

川沿いであって静かです。

ベンチ
草地・芝生
ロックンギョウ遊具
鉄棒



諏訪の森公園

氷川神社の脇にあって静かです。夏の避暑地になります。水が湧いていて、沢や池ができています。

日陰 ベンチ
豊かな緑



羽沢1丁目ちびっこ広場

住宅地の中にあり静かです。広々とした公園で、見通しがきき、安心して遊べます。

ベンチ
草地・芝生
砂場 ロックンギョウ遊具 滑り台 ブランコ



山崎公園

春は桜、6月には菖蒲、秋は彼岸花など、様々な花を見られます。夏は滝から流れてくる水で、水遊びを楽しめます。

駐車場 トイレ
日陰 ベンチ
水遊び 水飲み
桜 様々な花
砂場
ロックンギョウ遊具



山室緑地公園

傾斜地にあり、夏は避暑地になります。

日陰 ベンチ
豊かな緑



山室公園

住宅地の中にあり静かです。遊具が充実していて楽しめます。

ベンチ
充実した遊具
シーソー 砂場 ブランコ
その他 (複合遊具)



縄文の丘公園

住宅地の中にあり静かです。小高い丘の上にあって、砂川掘沿いの桜並木を一望できます。

日陰 ベンチ 水飲み
桜 どんぐり
砂場



鶴瀬駅周辺

谷津の森公園

樹木がいっぱいで夏でも涼しいです。奥に入っていくと森になっていて、探検気分を味わえます。春はきれいな桜並木が楽しめます。

トイレ 日陰
ベンチ 水飲み
桜 豊かな緑
砂場 ロックンギョウ遊具



関沢緑地公園

傾斜を利用した遊びを楽しめます。秋はどんぐりがたくさんとれます。

日陰 ベンチ
どんぐり
豊かな緑
ロックンギョウ遊具



鶴馬1丁目多目的広場

住宅地の中にあり静かです。第一保育所の前にあります。

日陰



なしくぼ公園

鶴瀬駅西口からほど近い公園です。土管を通した築山が印象的です。

日陰 ベンチ
砂場 ブランコ
その他 (複合遊具)



つるせ西ゆうゆうの丘公園

広い芝生広場とウレタンでできた白い大きな遊具が特徴です。

日陰 ベンチ
芝生
複合遊具 砂場 ロックンギョウ遊具 大型滑り台



八ヶ上公園

住宅地の中の小高い場所にある公園です。線路の脇にあり電車が走る様子を見ることができます。

ベンチ
滑り台 シーソー ブランコ 砂場



鶴瀬駅周辺

八ヶ上西緑地公園

山の傾斜をそのまま活かした緑地です。散歩をしていると電車が見られます。秋はどんぐりがたくさんとれます。

日陰 ベンチ
どんぐり 豊かな緑



八ヶ上東緑地公園

水の音を楽しみながら遊べます。小さい子は川に落ちないように注意しましょう。

日陰 ベンチ
どんぐり 豊かな緑



鶴馬2丁目ちびっこ広場

住宅地と川の間にある広場。こぢんまりとしていますが遊具は充実しています。

日陰 ベンチ
シーソー 砂場
滑り台 鉄棒
ブランコ うんてい



なかよし公園

手の行き届いた草地の公園です。小高い丘にある滑り台が人気です。ボランティアの方が手入れしている季節折々の花を楽しめます。

トイレ 日陰
ベンチ 水飲み
草地・芝生 様々な花
滑り台 ロッキング遊具



上沢公園

アスレチック遊具や芝生の小高い丘がある公園です。健康器具も設置されており、大人も楽しくストレッチを行えます。

トイレ 日陰
ベンチ 水飲み
草地・芝生 桜
砂場 ロッキング遊具
ザイルクライミング ブランコ その他(複合遊具)



貝戸の森公園

住宅地の中にある森のような公園です。ロッキング遊具があります。秋はどんぐり拾いを楽しめます。

トイレ 日陰
ベンチ 水飲み
紅葉 どんぐり 豊かな緑
砂場 ロッキング遊具
滑り台 ブランコ



緑の散歩道 権平山

線路沿いにあるので、電車を見られます。お散歩に最適で、秋はどんぐり拾いを楽しめます。

日陰 ベンチ
紅葉 電車
どんぐり 豊かな緑



むさし野緑地公園

ミニ機関車に無料で乗れて、電車好きの子にはたまりません。(第2・第4日曜 ※変更あり)

トイレ 日陰
ベンチ 水飲み
紅葉 どんぐり 豊かな緑
砂場 ロッキング遊具
滑り台 ブランコ



鶴瀬東一丁目公園

鶴瀬駅東口からほど近い公園です。駅前通りに面していてベンチで休憩ができます。

トイレ 日陰
ベンチ 水飲み
小型複合遊具



つるせ台公園

第六保育所前の公園です。町会により、花壇の手入れがされており、季節の花を楽しめます。

トイレ 日陰
ベンチ 水飲み
草地・芝生 桜
様々な花
砂場 ロッキング遊具
ブランコ
ターザンロープ
その他(複合遊具)



みずほ台駅周辺

打越公園

山の傾斜をそのまま活かした公園です。春は桜の名所で、楽しめます。秋はどんぐり拾いを楽しめます。

日陰 ベンチ 水飲み
桜 どんぐり
砂場 ロッキング遊具



みずほ東公園

広々としていて走り回ることができます。色々な遊具が楽しめます。

トイレ 日陰
ベンチ 水飲み
桜
砂場 鉄棒 ブランコ
その他(複合遊具)



みずほ台中央公園

広い公園の中に緑がいっぱいです。春は桜を楽しめます。夏は水遊びもできます。色々な遊具もあります。

駐車場 トイレ 日陰
ベンチ 水遊び 水飲み
紅葉 桜
交流施設 砂場 鉄棒
ロッキング遊具 滑り台
ブランコ その他(複合遊具)



大原公園

住宅街の中にあり静かです。色々な遊具を楽しめます。大きな砂場があります。

トイレ 日陰
ベンチ 水飲み
紅葉
砂場 滑り台
鉄棒 ブランコ
うんてい



関沢公園

住宅街の中にあり静かです。春は桜が綺麗で、お花見の穴場です。色々な遊具を楽しめます。

トイレ 日陰
ベンチ 水飲み
桜
シーソー 砂場 滑り台
鉄棒 ブランコ



松の木公園

駅から近く、買い物の帰りなどに寄れます。見通しがきいて、遊ばせやすいです。秋はどんぐりも楽しめます。

トイレ 日陰
ベンチ 水飲み
紅葉 どんぐり
砂場 滑り台
のぼり棒 ブランコ
ロッキング遊具



唐沢公園

小高い丘があって、冒険気分を味わえます。春はお花見を楽しめます。

トイレ 日陰
ベンチ 水飲み
桜 どんぐり
砂場 ロッキング遊具
ターザンロープ 滑り台
その他(複合遊具)



西原公園

住宅街の中にあり静かです。線路脇にある公園で、電車が見られます。木の下、のぼこした草地を走り回るのも楽しいです。

トイレ 日陰
ベンチ 水飲み
紅葉 桜 電車
砂場 滑り台 ブランコ
ターザンロープ
ロッキング遊具



みずほ台駅周辺

栗谷津公園

住宅地にある小さな森のような公園です。池で鯉が泳いでいるのを見られます。

トイレ 日陰
ベンチ 水飲み
鯉 紅葉 桜
砂場



栗谷津東公園

遊具のスペースと、池のスペースが分かれていて、子どもも大人も楽しめます。春は桜が楽しめます。電車も見られます。

トイレ 日陰
ベンチ 水飲み
鯉 紅葉 桜
砂場 滑り台



針ヶ谷中央公園

氷川神社の横にあり静かです。春は桜を楽しめます。

トイレ 日陰
ベンチ 水飲み
紅葉 桜
砂場



北通公園

住宅地の中にあり静かです。石できている山型のアスレチックがあります。

トイレ 日陰
ベンチ 水飲み
紅葉
アスレチック
砂場
ロッキング遊具



中通公園

住宅地の中にあり静かです。大きなケヤキがあるので、夏場でも砂場が日陰になります。広い広場でバスケットなどのボール遊びができます。

トイレ 日陰
ベンチ 水飲み
紅葉
砂場



南通公園

植栽のスペースと、遊具のスペースがあり、春は桜が楽しめます。

トイレ 日陰
ベンチ 水飲み
紅葉 桜
シーソー 砂場
滑り台 鉄棒
その他(複合遊具)



東通公園

斜面を利用した長い滑り台があります。遊具が充実して探検気分を味わえます。

トイレ 日陰
ベンチ 水飲み
どんぐり
砂場 プランコ
ターザンロープ
ロッキング遊具
滑り台 のぼり棒



浦所バイパス周辺

寺下広場

商店街の中にあり、夏祭りや節分のお祭りなど、色々なお祭りで屋台が出ます。

日陰
ベンチ



水子貝塚公園

広い芝生でのびのびと遊べます。縄文時代を再現した森が見られます。展望台から公園を一望できます。また、歴史を勉強できる資料館があります。

駐車場 トイレ
日陰
ベンチ 水飲み
草地・芝生



榎町公園

線路脇にある公園で、電車が見られます。秋は紅葉を楽しめます。

日陰 ベンチ
水飲み
紅葉



石井緑地公園

山の傾斜をそのまま活かした緑地です。沢があって、橋を渡ったり冒険気分を楽しめます。秋はどんぐり拾いができます。

日陰 ベンチ
どんぐり



前沼公園

遊具がある広場と、フリースペースに分かれている広い公園です。ターザンロープも楽しめます。

トイレ ベンチ
水飲み
草地・芝生
砂場 ロッキング遊具
滑り台 プランコ
ターザンロープ 鉄棒



柳瀬川児童公園ちびっこ広場

狭いながらも、遊具が充実しています。春はお花見を楽しめます。

トイレ ベンチ
水飲み
草地・芝生
砂場
ロッキング遊具
滑り台 鉄棒
プランコ



北袋ちびっこ広場

住宅地の中にある小さな広場です。狭いながらも遊具が充実しています。春はお花見が楽しめます。

日陰 ベンチ
桜
シーソー 鉄棒
滑り台 プランコ



竹の内公園

川沿いであって静かです。近くに色々な工場があります。

トイレ 日陰
ベンチ 水飲み



荒川周辺

やまがた公園

遊具は少ないですが、こぢんまりとして見通しがききます。

日陰
水飲み
滑り台 鉄棒
ブランコ



登戸公園

荒川の土手沿いにあり、人が少なく静かな公園です。

トイレ ベンチ
水飲み



下南畑広場

住宅地の中にある小さな広場。ふかふかの草でごろごろするのも楽しいです。

ベンチ
草地・芝生
ブランコ



南畑ふれあいちびっこ広場

てんとう虫とイルカのかわいいスプリング遊具があります。広場の周りは垣根で囲ってあるので安心して遊ばせられます。

ベンチ
砂場
スプリング遊具
滑り台



難波田城公園

お城の史跡や古民家が復元されていて、昔にタイムスリップできます。竹とんぼや竹馬など昔遊びができます。色々なイベントも行われています。

駐車場 トイレ
日陰 ベンチ
水飲み
水飲み
様々な花



びん沼自然公園

令和5年4月にリニューアルオープンした公園です。パークゴルフ場、キャンプ場、バーベキュー場、展望台、複合遊具があり、遊んで・食べて・自然を満喫できます。ゆっくりくつろげる開放的な管理施設には授乳室やシャワーもあります。

駐車場 トイレ
日陰 ベンチ
水飲み
水飲み
どんぐり
豊かな緑
パークゴルフ場
キャンプ場 バーベキュー場 展望台 複合遊具



ふじみ野駅周辺

南むさしの公園

線路脇にある公園で、電車が見られます。春はお花見のスポットで、季節の花を楽しめます。

トイレ 日陰
ベンチ 水飲み
桜 様々な花 電車
砂場 ロッキング遊具
ブランコ
その他(複合遊具)



桔梗ヶ原緑地公園

桔梗の花が群生していたことから名前がついたそうです。駅までのお散歩コースに最適です。

ベンチ
電車



ふじみ野西公園

園路が整備された公園です。真ん中にある飛び石で遊べます。

トイレ ベンチ
水飲み



ふじみの公園

住宅地の中にあり静かです。遊具は少ないですが、こぢんまりとして見通しがききます。バスケットの HALF COURT があります。

トイレ 日陰
ベンチ 水飲み
シーソー 砂場
ロッキング遊具



オトウカ山公園

自然な山がありちょっとした探検気分が楽しめます。春先は広い草で四葉のクローバーを探したりシロツメクサを摘んだりできます。秋は大きいどんぐりが拾えます。

トイレ 日陰
ベンチ 水飲み
草地・芝生
紅葉 どんぐり
砂場 ロッキング遊具
のぼり棒 ブランコ



稲荷久保公園

線路沿いにあるので、電車を見られます。小高い丘を登り降りしても楽しいです。秋は色とりどりの紅葉を楽しめます。

トイレ 日陰
ベンチ 水飲み
紅葉 電車
砂場
ロッキング遊具
滑り台 ブランコ



中沢公園

住宅地の中にあり静かです。遊具は少ないですがこぢんまりとして見通しがききます。春はお花見を楽しめます。草で弁当を食べるのも楽しいです。

トイレ 日陰
ベンチ 水飲み
草地・芝生
紅葉 桜
砂場 滑り台
ブランコ



勝瀬原記念公園

広い芝生の広場で走り回れます。フェンスで囲われた人工芝の広場でハイハイの子でも遊べます。遊具が充実して楽しめれます。

トイレ 日陰
ベンチ 水飲み
草地・芝生 桜
滑り台 ロッキング遊具
ターザンロープ
その他(複合遊具)



ふじみ野駅周辺

西渡戸緑地公園

住宅地の中にある森のような場所です。お散歩が楽しめます。夏の避暑地にもなります。

日陰 ベンチ
どんぐり
豊かな緑



勝瀬ミニパーク

ふじみ野小近くです。お散歩の休憩に利用できます。

ベンチ



渡戸どんぐり公園

住宅地の中にあり静かです。大きな木が公園を覆っているの、夏場も木陰でたくさん遊べます。秋はどんぐり拾いを楽しめます。

トイレ 日陰
ベンチ 水飲み
どんぐり 豊かな緑
滑り台 鉄棒
ブランコ
ロッキング遊具
回転遊具



ふじみ野市周辺

東久保中央公園

広々としていて走り回れます。春はお花見を楽しめます。様々なイベントも行われます。広い芝生広場でお弁当も食べられます。

トイレ 日陰
ベンチ 水飲み

苗間西公園

住宅地の中にあり静かです。春は桜、秋はイチョウの紅葉が綺麗です。大きな丸太がモチーフの滑り台のような遊具があります。

日陰 ベンチ 水飲み
紅葉 桜
砂場 ブランコ その他(複合遊具)

西ノ原中央公園(通称5号公園)

広くて大きい子も小さい子も満足します。長いローラー滑り台が人気です。たくさんの遊具の上は大きな木が覆っていて、夏でも涼しく遊べます。

トイレ 日陰 ベンチ 水飲み
紅葉 桜 充実した遊具
アスレチック 砂場 滑り台 鉄棒 ブランコ
その他(複合遊具)



ふじみ野市周辺

市沢公園

住宅地の中にあり静かです。秋はどんぐり拾いを楽しめます。

日陰 ベンチ 水飲み
どんぐり
砂場 スプリング遊具 滑り台 ブランコ

東原親水公園・大井弁天の森

春は桜、秋はどんぐり拾いを楽しめます。夏は夏休み期間中水遊びができます。

トイレ 日陰 水飲み 水遊び
桜 どんぐり
アスレチック

三芳町

富士塚第2公園

滑り台やスプリング遊具、ブランコなどの遊具があります。四季折々を楽しめる丸い花壇があります。

トイレ 日陰 ベンチ 水飲み
草地・芝生 様々な花
スプリング遊具 滑り台 ブランコ

新開公園

石でできたアスレチックがあります。春は桜の名所で楽しめます。大きなケヤキの木がシンボルツリーです。ロケット型のかわいいトイレがあります。

トイレ 日陰 水飲み
紅葉 桜
アスレチック 砂場 ブランコ

唐沢公園

木製調のアスレチックが楽しめます。イチョウの紅葉が綺麗です。家の形をしたかわいいトイレがあります。

トイレ 日陰 ベンチ 水飲み
紅葉
アスレチック

MEMO

遊び場

予防接種

予防接種を受けましょう

お母さんが赤ちゃんにプレゼントした病気に対する抵抗力は、生後数か月の間にほとんど自然に失われていきます。そのため、この時期を過ぎると、赤ちゃん自身で免疫を作って病気を予防する必要があります。その助けとなるのが予防接種です。

問い合わせ 健康増進センター TEL 049-252-3771

予防接種を受けに行く前に

●予防接種に行く前のチェック●

- ① お子さんの体調は良いですか？
- ② 受ける予防接種について、必要性、効果および副反応など理解していますか？
わからないことがあれば、質問をメモしておきましょう。
- ③ 母子健康手帳は持ちましたか？
- ④ 予診票の記入は済みましたか？

接種間隔

予防接種の効果および安全性のため次の間隔を守って接種することが必要です。接種間隔の起算日は、接種した日の翌日となります。

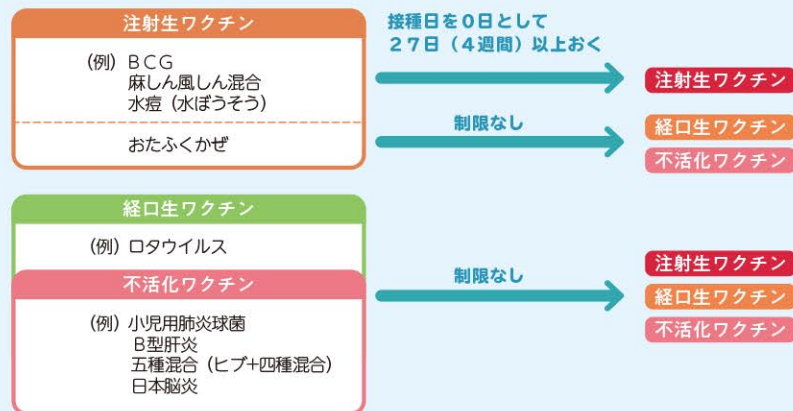

※なお、同じ種類のワクチンを複数回接種する場合の接種間隔については、ワクチンごとに決められた間隔を守する必要があります。

個別接種のお知らせ

医療機関で受ける定期予防接種は、下記のとおりです。
 (令和7年4月現在)
 効果や副反応についてよく理解し、体調のよい時に受けましょう。
 接種場所/富士見市、ふじみ野市、三芳町の実施医療機関
 ◇ こどもの予防接種 費用/無料

定期予防接種の最新情報や実施方法など、詳しくは市ホームページをご覧ください。

対象年齢の数え方

「～歳(か月)未満」、「～歳(か月)に至るまで」とは、～歳(か月)になる前日までになります。

種類	対象年齢と接種内容
小児用肺炎球菌 ※接種開始年齢により、回数が変わります。	◎生後2か月～7か月に至るまで 1期初回：3回(27日以上の間隔で接種。1歳に至るまでに2回目・3回目を接種すること) 1期追加：1回(3回目接種後60日以上の間隔をおいた後、1歳に至った日以降に接種) ◎生後7か月～1歳に至るまで 1期初回：2回、1期追加：1回 ◎1歳～2歳に至るまで 1期初回：1回、1期追加：1回 ◎2歳～5歳に至るまで 1回のみ
ロタ ※ワクチンの種類により、接種回数や接種期間が変わります。	◎初回接種は生後6週0日後～生後14週6日後に至るまで ロタリックス(1価)：2回(1回目接種後27日以上の間隔を置いた後、生後24週0日後までに2回目を接種) ロタテック(5価)：3回(27日以上の間隔で接種。生後32週0日後までに2回目・3回目を接種すること)
B型肝炎	◎1歳に至るまで 27日以上の間隔をおいて2回接種後、1回目の接種から139日以上の間隔をおいて1回接種。
五種混合 (百日せき破傷風・ジフテリア・不活化ポリオ・ヒブ)	◎生後2か月～7歳6か月に至るまで 1期初回：3回(20日以上の間隔で接種) 1期追加：1回(3回目接種後、6か月以上の間隔をおいて接種)
BCG	◎1歳に至るまでに1回 ※標準的な接種年齢は生後5か月～8か月に至るまで
麻しん 風しん混合 (麻しん、風しん)	◎1期：1歳～2歳に至るまでに1回 2期：年長相当時の1年間に1回
水痘(水ぼうそう)	◎1歳～3歳に至るまで2回(3か月以上(標準的には6か月)あけて2回目を接種)
日本脳炎	対象者 ◎1期：3歳～7歳6か月に至るまで 2期：9歳～13歳未満 ◎特別対象者 20歳未満(20歳の誕生日前まで)、かつ、平成19年4月1日生まれまでの方
	実施方法 ◎1期初回：2回(6日以上の間隔で接種) 1期追加：1回(2回目の接種後おおむね1年後に接種) 2期：1回 ※乳幼児期の追加として接種
二種混合(ジフテリア破傷風)	11歳～13歳未満に1回 ※乳幼児期の追加として接種
ヒトパピローマウイルス 感染症(HPV) (子宮頸がん予防ワクチン)	◎小学6年生～高校1年生相当の女子 ※接種回数や接種間隔など詳しくは市ホームページをご覧ください。



- 1 対象年齢、接種回数、接種間隔を外れると自己負担(有料)になりますのでご注意ください。
- 2 接種を受けるときは、実施医療機関に予約をしてください。
- 3 委託医療機関以外で接種をご希望の場合は、健康増進センターにお問い合わせください。
- 4 ふじみ野市、三芳町の実施医療機関については健康増進センターまたは直接医療機関へお問い合わせください。

医療機関・歯科医院一覧

乳幼児の予防接種ができる医療機関一覧

※変更されている場合もありますので、直接医療機関へご確認ください。

※承諾を得られた医療機関のみを掲載しています。

■ 富士見市

令和7年11月現在

医療機関名 診療科目	電話	所在地 受付時間・休診日	予防接種・設備等
イムス富士見総合病院 内・小・循・呼内・消内・ 腎内・神内・透・消外・整・ 脳外・心外・外・小外・産・ 婦・麻・皮・耳・血外・救急 MAP【C-4】	049-251-3060	鶴馬 1967-1 7:55～12:30 9:00～診療開始 12:35～17:00 14:00～診療開始 休診日:日・祝日/土午後 駐車場 有	<ul style="list-style-type: none"> 小児肺炎球菌 ロタ B型肝炎 五種混合 BCG 麻しん風しん混合 水痘 日本脳炎① <p>※詳しくはお問い合わせください</p>
おぎそハートクリニック 小児・内・ア MAP【C-5】	049-255-2000	東みずほ台 2-16-10 8:30～12:00 15:30～18:00 予防接種 14:30～15:30 休診日:日・祝日/土午後 駐車場 有	<ul style="list-style-type: none"> 小児肺炎球菌 ロタ B型肝炎 五種混合 BCG 麻しん風しん混合 水痘 日本脳炎① おもちゃ 絵本 遊び場 子の預かり※
きらり・ヘルスケアクリニック 小児・内・消内・皮・リウ MAP【C-3】	049-257-5420	山室 1-1313 ららぽーと富士見1F 小児科 10:00～12:45 15:00～17:45 休診日:月/木午後・祝日午後 駐車場 有 ※予防接種は事前に連絡	<ul style="list-style-type: none"> 小児肺炎球菌 ロタ B型肝炎 五種混合 BCG 麻しん風しん混合 水痘 日本脳炎① 絵本 おもむつ交換台
日鼻医院 内・小児・循・消内 MAP【鶴瀬駅拡大大図】	049-251-0633	鶴瀬西 2-4-13 8:30～12:30 14:00～17:30 <インターネット予約専用電話> 8:45～12:00 14:30～17:00 木・土 8:45～11:00 休診日:日・祝日/木午後・土午後 駐車場 有	<ul style="list-style-type: none"> 小児肺炎球菌 ロタ B型肝炎 五種混合 BCG 麻しん風しん混合 水痘 日本脳炎① 遊び場 絵本 おもむつ交換台 子の預かり※
恵愛こどもクリニック 小児 MAP【C-6】	049-254-5377	針ヶ谷 530-1 8:30～12:00 9:00～診療開始 13:30～16:30 14:00～診療開始 休診日:日・祝日 駐車場 有	<ul style="list-style-type: none"> 小児肺炎球菌 ロタ B型肝炎 五種混合 BCG 麻しん風しん混合 水痘 日本脳炎① 遊び場 絵本 おもむつ交換台 小児待合コーナーあり

医療機関名 診療科目	電話	所在地 受付時間・休診日	予防接種・設備等
篠田中央クリニック 内・小児・脳内 MAP【鶴瀬駅拡大大図】	049-251-0200	鶴瀬東 1-8-19 8:30～12:00 14:00～17:30 小児科:月・水・土の午前のみ 診療 休診日:木・日・祝日/土午後 駐車場 有	<ul style="list-style-type: none"> 小児肺炎球菌 ロタ B型肝炎 五種混合 BCG 麻しん風しん混合 水痘 日本脳炎① 絵本 おもむつ交換台 小児待合コーナーあり
じゅんファミリークリニック 内・外・小児・肛 MAP【ふじみ野駅拡大大図】	049-293-8388	ふじみ野西 1-17-3 ハピネスビル1F 9:00～12:00 14:30～18:00 土午後13:30～16:00 休診日:水・日・祝日 駐車場 有	<ul style="list-style-type: none"> 小児肺炎球菌 ロタ B型肝炎 五種混合 BCG 麻しん風しん混合 水痘 日本脳炎①
鈴木内科医院 内・小児 MAP【C-4】	049-253-6280	山室 2-10-13 9:00～11:40 15:00～17:40 (土は16:40まで) 予防接種は15:30～ 休診日:木・日・祝日 駐車場 有	<ul style="list-style-type: none"> 麻しん風しん混合 水痘 日本脳炎① 絵本
徳永内科クリニック 内・小児・糖・ア MAP【ふじみ野駅拡大大図】	049-265-8208	ふじみ野東 3-1-8 1F 9:00～12:00 14:30～17:30 休診日:日・祝日/水午後・土午後 駐車場 有	<ul style="list-style-type: none"> 小児肺炎球菌 B型肝炎 五種混合 麻しん風しん混合 水痘 日本脳炎①
中川内科小児科医院 内・小児 MAP【みずほ台駅拡大大図】	049-254-1545	西みずほ台 1-20-6 みずほ台ビル2F 8:00～11:30 14:45～18:00 (土は16:00まで) 予防接種は15:30 休診日:木午後・日午後・祝日午後 駐車場 有	<ul style="list-style-type: none"> 小児肺炎球菌 ロタ B型肝炎 五種混合 BCG 麻しん風しん混合 水痘 日本脳炎① 絵本
中島医院 内・小児・循 MAP【鶴瀬駅拡大大図】	049-251-0793	鶴瀬西 2-16-54 9:00～12:00 15:00～17:30 休診日:木・日・祝日/土午後 駐車場 有	<ul style="list-style-type: none"> 小児肺炎球菌 ロタ B型肝炎 五種混合 BCG 麻しん風しん混合 水痘 日本脳炎① 子の預かり※ <p>預かりは可能な範囲で スタッフが対応します</p>
根本外科整形外科 外・整・内・消内・消外・ リハ・肛 MAP【鶴瀬駅拡大大図】	049-251-0011	鶴馬 3477-1 9:00～11:30 15:00～17:30 休診日:日・祝日/土午後 駐車場 有	<ul style="list-style-type: none"> 小児肺炎球菌 ロタ B型肝炎 五種混合 BCG 麻しん風しん混合 水痘 日本脳炎①

医療機関名 診療科目	電話	所在地 受付時間・休診日	予防接種・設備等
HEROs ファミリークリニック 小児・内・小児リハ MAP【C-4】	049-238-4982	鶴馬 1-29-1 月・火・木 9:00~13:00 (最終受付12:30) 15:00~19:00 (最終受付18:30) 金・日 9:00~13:00 (最終受付12:30) 土 9:00~13:00 (最終受付12:30) 14:00~18:00 (最終受付17:30) 休診日:水/金午後・日午後 駐車場 有	小児肺炎球菌 ロタ B型肝炎 五種混合 BCG 麻しん風しん混合 水痘 日本脳炎① 絵本 おむつ交換台 授乳室 子の預かり※ 預かりは可能な範囲で スタッフが対応します
日比生クリニック 小児 MAP【鶴瀬駅拡大大図】	049-255-5515	鶴瀬東 2-17-29 マイフィールド101号 9:00~11:45 15:00~18:15 金 9:00~11:45 16:00~18:15 土 4:00~16:15 休診日:水・祝日・日 駐車場 有	小児肺炎球菌 ロタ B型肝炎 五種混合 BCG 麻しん風しん混合 水痘 日本脳炎① 子の預かり※ 預かりは可能な範囲で スタッフが対応します
ひまわり内科 内・小児 MAP【鶴瀬駅拡大大図】	049-253-5686	鶴馬 2590-1-103 みんなの住まい館1F 9:00~12:30 15:00~18:00 休診日:水・日・祝日/土午後 駐車場 有	小児肺炎球菌 ロタ B型肝炎 五種混合 BCG 麻しん風しん混合 水痘 日本脳炎①
富士見クリニック 内・整 MAP【E-5】	048-472-0120	水谷東 2-53-8 9:00~12:30 15:00~18:00 ※初診の場合は終了30分前まで 休診日:木・日・祝日/土午後 駐車場 有	麻しん風しん混合 水痘 日本脳炎① ※麻しん風しん混合は第2期のみ 接種する 絵本 おむつ交換台
まつさき小児科医院 小児・内・ア MAP【ふじみ野駅拡大大図】	049-263-7003	ふじみ野東 1-7-4 9:00~12:30 15:00~18:30 休診日:木・日・祝日 駐車場 有	小児肺炎球菌 ロタ B型肝炎 五種混合 BCG 麻しん風しん混合 水痘 日本脳炎① おもちゃ 絵本 子の預かり※ おむつ交換台 預かりは状況に応じて スタッフが対応します

内…内科 小児…小児科 循…循環器内科 呼内…呼吸器内科 消内…消化器内科 腎内…腎臓内科 肝内…肝臓内科
心内…心療内科 神内…神経内科 透…人工透析内科 消外…消化器外科 呼外…呼吸器外科 整…整形外科
脳内…脳神経内科 脳外…脳神経外科 心外…心臓血管外科 外…外科 小外…小児外科 形…形成外科 肛…肛門外科
産…産科 婦…婦人科 精…精神科 麻…麻酔科 眼…眼科 皮…皮膚科 耳…耳鼻咽喉科 歯…歯科 放…放射線科
泌…泌尿器科 ア…アレルギー科 リウ…リウマチ科 小児リハ…小児リハビリテーション科
リハ…リハビリテーション科 血外…血管外科 糖…糖尿病内科
※「子の預かり」とは、保護者が診療を受けている間、子どもを預かってくれることです。状況によって対応できない場合もあります。

富士見市のその他の医療機関一覧

※変更されている場合もありますので、直接医療機関へご確認ください。
※承諾を得られた医療機関のみを掲載しています。

令和7年11月現在

医療機関名 診療科目	電話	所在地 受付時間・休診日	設備等
アイルみずほ台内科 クリニック 内・消内・呼内・循・糖・ア	049-252-8855	東みずほ台 1-3-14 高野ビルディング103 9:00~12:30 (土は13:00まで) 14:30~18:30 休診日:日・祝日/土午後 駐車場 有	絵本
家田整形外科皮膚科 クリニック 整・皮	049-253-3022	鶴瀬東 1-10-4 9:00~12:00 15:00~18:00 休診日:日・祝日/木午後・土午後・日午後 ※皮膚科は木休診 駐車場 有	
ウィメンズクリニック ふじみ野 婦 ※お産は対応不可・不妊治 療専門	049-293-8210	ふじみ野西 1-17-3 ハピネスビルふじみ野2・3F 8:30~11:30 (土は13:30まで) 15:00~18:00 ※木午前、土午後、日・祝日午前は 指定患者のみ 休診日:木午後/日午後・祝日午後 駐車場 有	
大島皮ふ科・形成外科 皮・形	049-261-8199	ふじみ野西 1-21-4 斎藤ビルII4F 9:30~13:00 14:30~18:00 土 9:30~18:00 日 9:30~13:00 休診日:月・木・祝日/日午後 駐車場 有	絵本
オーク内科クリニック 内・小児	049-256-0011	ふじみ野西 1-25-1 ウインベル 1F 9:00~12:00 15:00~18:00 休診日:日・祝日 第1・3・5木曜/土午後 駐車場 有 (1台)	絵本
おばら内科腎クリニック 内・小児・腎内・糖・透	049-265-7676	鶴馬 2-17-36 9:00~12:00 14:00~18:00 休診日:日/土午後 駐車場 有	おむつ交換台 子の預かり※ 預かりは可能な範囲で スタッフが対応します
上沢クリニック 整形外科内科 整・内	049-275-6777	上沢 3-14-10 9:00~12:15 15:00~18:15 土 9:00~13:15 (火午前中の院長の診療は休診) 休診日:日・祝日 駐車場 有	絵本 子の預かり※ 預かりは可能な範囲で スタッフが対応します

医療機関名 診療科目	電話	所在地 受付時間・休診日	設備等
北村クリニック 内・外・消内	049-275-3051	水谷 2-4-19カーサヘリオス1F 9:00~12:15 15:00~17:45 ※初診の場合は終了30分前まで 休診日:日・祝日/木午後・土午後 駐車場 有	
草野整形外科 整・リウ・リハ	049-266-1866	ふじみ野西 1-1-1 アイムプラザ2F 9:30~13:00 15:00~19:00 休診日:日・祝日/水午後・土午後 駐車場 有	絵本 子の預かり※ レントゲン時対応
栗原医院 脳外・内・消外・外・救急	049-255-3700	羽沢 1-33-28 9:00~12:00 15:00~18:00 休診日:日・祝日/木午後・土午後 駐車場 有	
恵愛病院 産・婦・小児・麻	049-252-2121	針ヶ谷526-1 8:30~12:00 13:30~16:30 休診日:日・祝日/ 年末年始(12月31日~1月3日) 駐車場 有	遊び場 絵本 おもちゃ おむつ交換台 小児待合コーナーあり 子の預かり※ 預かりは状況に応じて スタッフが対応します
こう内科循環器科 クリニック 内・循・呼内・ア	049-262-7732	ふじみ野東 1-16-4ベラヴィスタ101 9:00~11:30 15:00~17:30 ※初診の場合は、11:00まで 午後は17:00まで 休診日:木・日・祝日/土午後 駐車場 無	
坂本整形外科 整・リハ・リウ	049-253-3989	西みずほ台 1-22-8 9:00~11:00 15:30~18:00 土 9:00~11:00頃まで 13:30~ 休診日:木/日午後・祝日午後 駐車場 有	絵本 子の預かり※ 預かりは状況に応じて スタッフが対応します
さくら記念病院 内・整・泌・外・透・腎内・ 形・循・消・リハ	049-253-3811	水谷東 1-28-1 8:30~12:00 13:30~17:00 休診日:日・祝日/土午後 駐車場 有	
鈴木眼科医院 眼	049-251-9722	鶴瀬東 2-6-34 9:00~12:00 15:00~18:00 土曜日午後 14:30~16:30 休診日:木・日・祝日 駐車場 有	子の預かり※ 預かりは可能な範囲で スタッフが対応します
武田耳鼻咽喉科 耳・ア	049-254-8733	西みずほ台 1-19-5 9:00~12:00 (土は12:30まで) 15:00~18:00 休診日:木・祝日/土午後・日午後 駐車場 有	おもちゃ 絵本 遊び場 小児待合コーナーあり 子の預かり※ 預かりは状況に応じて スタッフが対応します

医療機関名 診療科目	電話	所在地 受付時間・休診日	設備等
田中耳鼻咽喉科医院 耳・ア	049-264-4187	ふじみ野西1-1-1 アイムプラザ2F 9:00~12:00 15:00~19:00 Web予約当日 7:00~ 休診日:日・祝日・木 駐車場 有	絵本
たにあい内科医院 内・循	049-265-7811	上南畑 240-1 9:00~11:30 15:00~17:30 休診日:日・祝日/水午後・土午後 駐車場 有	おもちゃ 絵本 おむつ交換台
鶴瀬駅前皮フ科 皮・ア	049-265-7188	鶴馬 2605-10 えり美ビル4F 9:45~13:00 14:45~18:30 休診日:水・祝日/土午後・日午後 駐車場 無	絵本 ぬりえ
鶴瀬村山眼科 眼	049-293-6688	鶴馬 2609-13 サンマリー鶴瀬3F 月・水・金 9:30~12:00 15:00~17:30 火・土 9:30~12:00 (土曜は12:30) 休診日:木・日・祝日/土午後 駐車場 有	おむつ交換台
にしじまクリニック 婦・産	049-262-0600	勝瀬 1034-1 月・水・土 9:00~15:00 火・金 9:00~18:00 休診日:木・日・祝日 駐車場 有	絵本 おむつ交換台 授乳室 子の預かり※ ※産後アロマサービス中のみ 対応可
根本眼科 眼	049-255-6060	東みずほ台 2-2-20 9:00~12:00 14:30~18:00 土14:00~16:30 休診日:水・日・祝日 駐車場 有	絵本
はまだ内科クリニック 内・消内・肝内	049-268-7100	東みずほ台 3-24-6 9:00~12:30 15:00~18:00 (金曜・午前は9:00~12:15) 休診日:日・祝日/木午後・土午後 駐車場 有	
平塚整形外科 クリニック 整・リハ	049-253-8020	鶴馬 3371-1 9:00~12:00 15:00~18:30 土 9:00~11:30 14:00~17:00 休診日:木・日・祝日 駐車場 有	絵本 おむつ交換台 子の預かり※ 預かりは状況に応じて スタッフが対応します
藤倉眼科 眼	049-265-1050	ふじみ野東 1-1-3アステール ふじみ野イーステーション2C 9:30~12:00 15:30~17:00 土 9:30~13:00 15:00~16:30 日・祝日 11:00~15:30 ※日は不定休あり 休診日:金/水午後 駐車場 有	絵本
富士見井上眼科 眼	049-257-5671	山室 1-1313 ららぽーと富士見1F 10:00~12:30 15:00~18:30 休診日:火 駐車場 有(ららぽーと富士見駐車場)	

富士見市歯科医院一覧

※変更されている場合もありますので、直接医療機関へご確認ください。
 ※承諾を得られた医療機関のみを掲載しています。

令和7年11月現在

医療機関名 診療科目	電話	所在地 受付時間・休診日	設備等・ 妊産婦歯科健診の有無
あおば歯科医院 歯	049-263-5088	ふじみ野東 1-8-1-1F 9:30~13:00 14:00~20:00 (土は18:00まで) 日 9:30~13:00 休診日:木・金・祝日 駐車場 有	絵本
伊勢医科歯科クリニック 歯・小歯・矯正・口外・ 内・救急科	049-255-2418	針ヶ谷 2-19-10 センチュリーアネックスC号室 火 19:00~22:00 木 14:30~21:30 金 不定期 ※お電話でお問い合わせください 土・日 10:00~13:30 15:00~20:00 休診日:月・水 駐車場 有	絵本 子の預かり※ 預かりは可能な範囲で スタッフが対応します
飯島歯科医院 歯・小歯・矯正	049-262-8218	ふじみ野西 1-1-1 アイムプラザ2F 月~金 9:30~12:30 月・火・金 14:30~20:00 水・木 14:30~19:00 土 9:30~13:00 14:30~17:30 休診日:日・祝日 駐車場 有	妊産婦歯科健診
巖歯科クリニック 歯・小歯・矯正	049-253-1153	東みずほ台 1-6-22 9:30~11:45 14:30~19:30 ※初診は19:00まで 休診日:木・日・祝日 駐車場 有	妊産婦歯科健診 絵本 子の預かり※ 預かりは状況に応じて スタッフが対応します
榎本 デンタルクリニック 歯	049-264-7775	ふじみ野東 1-1-3-2B 9:30~12:30 14:30~19:30 休診日:金・日・祝日 駐車場 有	おもちゃ 絵本 子の預かり※ 預かりは状況に応じて スタッフが対応します ※事前に預かり希望を伝えて いただけるとありがたいです。
大月デンタルケア 歯・小歯・矯正・口外	049-254-2177	鶴馬 3530-11 9:30~12:30 13:30~18:00 (土は17:30まで) 休診日:水・日・祝日 駐車場 有	妊産婦歯科健診 おもちゃ 絵本 遊び場 子の預かり※
大渡歯科 歯・口外・インプラント科・ 矯正・障害者歯科	049-254-1525	西みずほ台 1-20-4-201 9:30~12:30 14:00~18:00 (土は17:00まで) 休診日:木・日・祝日 駐車場 有	妊産婦歯科健診 おもちゃ 絵本 子の預かり※ 預かりは可能な範囲で スタッフが対応します
おとな子ども歯科 歯・小歯・矯正・口外	049-255-5118	山室 1-1313 ららぽーと富士見2F 10:00~20:00 休診日:なし 駐車場 有(ららぽーと富士見駐車場)	おもちゃ 絵本 遊び場
河村歯科医院 歯・小歯・口外	049-255-8842	東みずほ台 2-5-6-1F 9:30~12:00 14:00~19:00 休診日:木・日・祝日 駐車場 有	絵本 子の預かり※ 預かりは状況に応じて スタッフが対応します

医療機関名 診療科目	電話	所在地 受付時間・休診日	設備等
ふじみ野 WESTクリニック 内・糖・内泌・腎内・皮	049-293-3722	ふじみ野西1-17-6SAKURAビル2F 月・水・金 8:30~12:30 14:30~18:30 土 8:30~12:30 14:30~17:00 日 9:00~12:30 休診日:火・木・祝日 駐車場 有	おもむつ交換台
みずほ台 サンクリニック 内・循・消内・透・美容・ 美容皮膚科・障害者歯科	049-255-3929	西みずほ台 1-1-1 8:30~11:30 9:00~診療開始 13:00~16:30 13:30~診療開始 16:30~19:30 17:00~診療開始 (火・木は16:30まで) 休診日:日・祝日/土午後/火夜間・ 木夜間・土夜間 駐車場 有	
みずほ台病院 内・外・歯・麻・救急・ 肛・心内・糖・整・呼外 ・呼内・肝内・循・脳外	049-252-5121	西みずほ台 2-9-5 8:00~12:00 12:00~17:00 ※診療科目・医師によって診療時間が 異なります。詳しくは医療機関にお問 い合わせください。 休診日:日・祝日/土午後 駐車場 有	子の預かり※ 預かりは可能な範囲で スタッフが対応します
みずほ台泌尿器科 泌	049-293-8174	東みずほ台 1-7-2-2F 9:00~12:20 14:00~17:20 休診日:木・日・祝日/土午後 駐車場 有	
悠クリニック 泌・内	049-251-4150	鶴馬 1-22-1 9:00~12:30 15:30~19:00 (土14:00~17:00) (受付は終了の30分前まで) 休診日:水・祝日/金午後・日午後 駐車場 有	おもむつ交換台
わたなべ整形外科 整	049-255-6311	鶴馬 2-20-8 9:00~12:30 15:00~19:00 (土は17:00まで) 休診日:木・日・祝日 駐車場 有	
わたなべ皮膚科 皮・ア	049-252-2033	東みずほ台 1-7-2-1F 月・火・金 8:30~11:30 14:30~17:30 土 8:30~11:00 水 予約制 休診日:木・日・祝日/水午後・土午後 駐車場 有	絵本 おむつ交換台 子の預かり※ 預かりは状況に応じて スタッフが対応します

内…内科 小児…小児科 循…循環器内科 呼内…呼吸器内科 消内…消化器内科 腎内…腎臓内科 肝内…肝臓内科
 心内…心療内科 神内…神経内科 透…人工透析内科 消外…消化器外科 呼外…呼吸器外科 整…整形外科
 脳内…脳神経内科 脳外…脳神経外科 心外…心臓血管外科 外…外科 小外…小児外科 形…形成外科 肛…肛門外科
 産…産科 婦…婦人科 精…精神科 麻…麻酔科 眼…眼科 皮…皮膚科 耳…耳鼻咽喉科 歯…歯科 放…放射線科
 泌…泌尿器科 ア…アレルギー科 リウ…リウマチ科 小児リハ…小児リハビリテーション科
 リハ…リハビリテーション科 血外…血管外科 糖…糖尿病内科
 ※「子の預かり」とは、保護者が診療を受けている間、子どもを預かってくれることです。状況によって対応できない場
 合もあります。

健康

医療機関名 診療科目	電話	所在地 受付時間・休診日	設備等・ 妊産婦歯科健診の有無
黒田歯科医院 歯・小歯	049-254-4180	針ヶ谷 1-5-7 9:00~12:00 14:00~19:00 休診日:木・日・祝日/土午後 駐車場 有	妊産婦歯科健診 絵本
くろだ デンタルクリニック 歯・小歯・口外・矯正	049-256-5156	ふじみ野東 1-22-7 9:00~13:00 14:30~18:30 ± 9:00~18:00 休診日:日・祝日 駐車場 有	妊産婦歯科健診 子の預かり※
恵愛 デンタルクリニック 歯・小歯・矯正・口外	049-255-4400	西みずほ台 3-3-16 9:30~12:00 14:00~17:30 休診日:水・日・祝日 駐車場 有	
さえぐさ 歯科クリニック 歯・小歯・矯正	049-251-8876	東みずほ台 1-9-29 9:30~12:30 14:30~19:10 (土は16:30まで) 休診日:木・日・祝日 駐車場 有	妊産婦歯科健診 おもちゃ 絵本 遊び場
志賀歯科クリニック 歯・小歯・口外	049-278-5220	ふじみ野西 1-25-1 10:00~12:30 15:00~20:30 (土は17:30まで) 休診日:木・日・祝日 駐車場 有	おもちゃ 絵本 遊び場 子の預かり※ 預かりは状況に応じて スタッフが対応します
歯科タケダクリニック 鶴瀬 歯・小歯・口外	050-5578-0628	鶴馬 2605-10 3F 月~金 10:00~12:30 14:30~19:00 土 10:00~12:30 14:00~16:30 休診日:日・祝日 駐車場 無	おもちゃ 絵本 遊び場 子の預かり※ 預かりは状況に応じて スタッフが対応します
しづや歯科医院 歯・小歯	049-255-8044	鶴馬 1-25-3 9:30~12:30 14:30~18:30 休診日:木・日・祝日 駐車場 有	妊産婦歯科健診 絵本 子の預かり※ 預かりは状況に応じて スタッフが対応します
篠田歯科クリニック 歯・小歯・口外・矯正	049-257-4184	鶴瀬東1-7-10 1F 9:00~13:00 14:30~19:00 ± 9:00~13:00 14:00~18:00 休診日:木・日・祝日 駐車場 有	妊産婦歯科健診 おもちゃ 絵本 子の預かり※ 預かりは可能な範囲で スタッフが対応します
下山歯科医院 歯・小歯・矯正・口外	048-470-5000	水谷東 2-55-8 9:00~13:00 14:30~17:30 休診日:日・祝日 駐車場 有	妊産婦歯科健診
杉田歯科医院 歯・小歯	049-262-8288	ふじみ野東 1-21-1-201 9:30~12:00 14:30~19:30 (土は17:30まで) 休診日:木・日・祝日 駐車場 無	絵本

医療機関名 診療科目	電話	所在地 受付時間・休診日	設備等・ 妊産婦歯科健診の有無
すずき歯科医院 歯・小歯・矯正・口外	049-262-0181	ふじみ野東 4-16-7 9:30~12:30 14:30~17:00 (土は17:00まで) 休診日:水・日・祝日 駐車場 有	おもちゃ 絵本 遊び場 子の預かり※ 預かりは可能な範囲で スタッフが対応します
鈴木歯科 歯・小歯・口外	049-254-3205	鶴馬 3531-1 9:30~12:30 14:30~18:30 (木は18:00まで・土は17:00まで) 休診日:水・日・祝日 駐車場 有	妊産婦歯科健診 おもちゃ 絵本 子の預かり※ 預かりは可能な範囲で スタッフが対応します
すみれ歯科 歯	049-275-2222	鶴馬 2609-13 1F 月・水・木 10:00~14:00 15:30~18:30 土 10:00~14:00 15:00~17:00 火・日 10:00~14:00 休診日:金・祝日 駐車場 無	絵本
そがべ歯科クリニック 歯・小歯・矯正・口外	049-262-8215	ふじみ野西 1-18-1-202 月・水・金 9:00~13:30 15:00~19:00 土 9:30~15:00 火・木 9:30~13:00 15:00~20:00 休診日:日・祝日 駐車場 有	妊産婦歯科健診 おもちゃ 絵本 遊び場
たかだ歯科・矯正歯科 クリニック 歯・小歯・矯正・口外	049-268-5900 予約専用 フリーダイヤル 0120-894-870	西みずほ台 3-2-2-103 9:00~13:00 14:00~19:00 (土は18:00まで) 日 9:00~14:00 休診日:木・祝日 駐車場 有	妊産婦歯科健診 遊び場
たくま歯科 歯	049-253-8899	東みずほ台 2-6-6-101 月・火・木 9:00~13:00 15:00~19:00 金・日 9:00~13:00(午前のみ) 土 9:00~13:00 14:00~17:00 休診日:水・祝日 駐車場 有	おもちゃ 絵本 子の預かり※ 預かりは状況に応じて スタッフが対応します
竹内歯科医院 歯・小歯・口外	049-251-0503	鶴瀬東 1-10-43 9:00~12:00 14:00~18:00 休診日:木・日・祝日 駐車場 有	妊産婦歯科健診
堤歯科・小児歯科 クリニック 歯・小歯・矯正・口外	049-254-0581	鶴馬 2600-6-2F 月・火・水・金 9:00~13:00 14:30~17:30 土 9:00~16:30 ※受付は終了時間30分前まで 休診日:木・日・祝日 駐車場 有	妊産婦歯科健診 おもちゃ 絵本 遊び場 おむつ交換台 子の預かり※ 預かりは状況に応じて スタッフが対応します

医療機関名 診療科目	電話	所在地 受付時間・休診日	設備等・ 妊産婦歯科健診の有無
鶴瀬おおぞら歯科 クリニック 歯・小児・口外・矯正	049-275-6480	鶴馬 2-4-43 やまぎきエステートビル1F 9:00~18:00 土 9:00~17:30 休診日:日・祝日 駐車場 有	妊産婦歯科健診 おもちゃ 絵本 遊び場 小児待合コーナーあり
鶴瀬駅前歯科・矯正歯科	049-265-6767	鶴瀬東 1-7-38 初音家ビル1F 10:00~21:00(土・日・祝日は18:00まで) 休診日:無休 駐車場 有 ※受付は終了時間30分前まで	おもちゃ 絵本 子の預かり※ 預かりは状況に応じて スタッフが対応します
鶴瀬さかい歯科 クリニック 歯・小児	049-255-1666	羽沢 1-31-3-2F 9:00~12:30 14:30~18:30 (木は17:30まで) 土14:00~16:30 休診日:月・日・祝日 駐車場 有	妊産婦歯科健診 絵本 子の預かり※ 預かりは状況に応じて スタッフが対応します
鶴瀬西口歯科	049-254-3911	鶴馬 2602-2 正興鶴瀬西口ビル2F 10:00~13:00 15:00~19:30 休診日:水・日・祝日 駐車場 有	
鶴瀬ヒロ デンタルクリニック 歯・小児・口外・矯正	049-265-6079	鶴馬 1-20-7-1F 9:00~13:00 14:00~18:00 休診日:日・祝日 駐車場 有(6台)	妊産婦歯科健診 おもちゃ 絵本 遊び場 子の預かり※
つるせ三国歯科 歯	049-293-8551	鶴瀬東 1-7-36-2F 月~日 9:00~13:00 14:00~18:00 休診日:祝日 駐車場 有(近隣の提携駐車場)	おもちゃ 絵本 遊び場 おむつ交換台 子の預かり※ 預かりは可能な範囲で スタッフが対応します
トール歯科クリニック 歯・小児・矯正・口外	048-424-8241	水谷東 2-53-4 9:30~13:00 14:30~20:00 休診日:水・日・祝日 駐車場 有	妊産婦歯科健診 絵本
苗代歯科医院 歯	049-251-1480	鶴瀬東 2-7-32 9:00~11:30 14:00~19:00 土13:00~15:30 休診日:水・木・日・祝日 /月午後・金午後 駐車場 有	妊産婦歯科健診 絵本
はしもと歯科医院 歯・小児・矯正・口外	049-264-8600	ふじみ野東 2-1-1 10:00~13:00 15:00~20:00 休診日:木・日・祝日 駐車場 有	妊産婦歯科健診 おもちゃ 絵本 遊び場 子の預かり※ 預かりは状況に応じて スタッフが対応します

医療機関名 診療科目	電話	所在地 受付時間・休診日	設備等・ 妊産婦歯科健診の有無
はせがわ歯科医院 歯・小児・矯正・口外	049-256-5556	ふじみ野西 1-21-5-2F 10:00~13:00 14:30~20:00 土 9:00~13:00 14:30~17:00 休診日:木・日・祝日 駐車場 有	おもちゃ 絵本 遊び場 子の預かり※
ピノキオ歯科 クリニック 歯・小児・口外	049-265-5914	西みずほ台1-21-20 西みずほ台マンション107 9:30~19:00 休診日:水・日・祝日 駐車場 有	絵本 DVD 子の預かり※ 預かりは状況に応じて スタッフが対応します
ひまわり歯科 歯・小児	049-251-0220	鶴瀬西 2-8-2-104 9:00~12:30 15:00~19:30 土・日 14:00~15:30 休診日:月・木・祝日 駐車場 有	おもちゃ 絵本 子の預かり※
平澤歯科医院 歯	049-251-5331	鶴馬 2613-10 9:00~12:00 14:30~19:00 水・土 9:00~17:00 休診日:木・日・祝日 駐車場 有	妊産婦歯科健診 おもちゃ 絵本 子の預かり※ 預かりは可能な範囲で スタッフが対応します
富士原歯科医院 歯・小児	049-254-8248	鶴瀬西 3-9-27 9:15~11:00 14:00~18:30 水15:00~18:30 (土は15:30まで) 休診日:木・日・祝日 駐車場 有	妊産婦歯科健診 絵本 子の預かり※
ふじみ野アイル歯科・ 矯正歯科クリニック 歯・小児・矯正・口外	049-267-2222	ふじみ野東 1-1-1-4F 10:00~13:30 15:00~20:00 (土・日・祝日は19:00まで) 駐車場 有	絵本
ふじみの デンタルクリニック 歯・小児・口外・矯正	049-238-4799	ふじみ野西1-17-3ハピネスビル1F 9:30~13:00 14:00~19:00 (土・日は18:00まで) 休診日:月・祝日 駐車場 有	妊産婦歯科健診 おもちゃ 絵本 遊び場 子の預かり※ 預かりは状況に応じて スタッフが対応します
ふじみ野みらい歯科 歯・小児・矯正・口外	049-278-4500	ふじみ野西 1-17-14-1F 9:30~13:30 15:00~19:00(予約制) 休診日:日・祝日 駐車場 無	妊産婦歯科健診 おむつ交換台 小児待合コーナーあり
松本歯科医院 歯・小児	049-275-2118	関沢 2-15-40 9:00~18:00 休診日:木・日・祝日 駐車場 有	妊産婦歯科健診 おもちゃ 絵本 遊び場
水野歯科医院 歯	049-251-9527	鶴馬 1-13-25 9:00~12:00 14:30~18:00 休診日:木・日・祝日 駐車場 有	妊産婦歯科健診 おもちゃ 絵本 遊び場 子の預かり※

医療機関名 診療科目	電話	所在地 受付時間・休診日	設備等・ 妊産婦歯科健診の有無
みずほ台駅ナカ歯科・ 矯正歯科 歯・小歯・口外・矯正・ 歯周病・インプラント・ ホワイトニングなど	049-293- 7678	東みずほ台 2-29-1 みずほ台西口駅ビル2F 10:00~14:00 15:30~20:00 (土・日・祝は10:00~18:00) 休診日:無休 駐車場 提携駐車場あり(40分までサービス券にて対応)	子の預かり※ 預かりは可能な範囲で スタッフが対応します
みずほ台駅前 さくらそう歯科 クリニック 口外・歯・小歯	049-253- 2002	東みずほ台 1-5-1 101 9:30~20:00 (お昼休みあり) 木・日 9:30~12:00 土 9:30~15:00 休診日:祝日 駐車場 有	妊産婦歯科健診 おもちゃ 絵本 遊び場 TV 子の預かり※ 預かりは可能な範囲で スタッフが対応します
みずほ台 NICOデンタルクリニック 歯・小歯	0120- 802-073	東みずほ台 2-29-4-1F 10:00~13:00 14:00~19:30 土・日・祝日 10:00~13:00 14:00~17:30 駐車場 無	絵本
みずほ台歯科診療所 歯・小歯・口外	049-253- 1800	東みずほ台 3-3-11-1F 9:30~13:00 14:30~19:00 (土は17:00まで) 休診日:木・日・祝日 駐車場 有	妊産婦歯科健診
みずほ台病院 歯	049-251- 8149	西みずほ台 2-9-5 9:00~11:40 14:00~17:20 休診日:日・祝日/土午後 駐車場 有	妊産婦歯科健診
やまうら デンタルクリニック 歯・小歯・矯正・口外	049-275- 2288	鶴瀬東 1-9-30 セイコーガーデンⅢ 101 月・金 9:30~13:00 15:00~20:00 火・水・土 9:30~13:00 15:00~19:00 休診日:木・日・祝日 駐車場 有	妊産婦歯科健診 おもちゃ 絵本 遊び場 子の預かり※ 預かりは可能な範囲で スタッフが対応します
ワイス矯正歯科 矯正	049-257- 6484	ふじみ野西 1-20-1-2F B 水・木・土 10:00~14:00 16:00~21:00 火・金・日 10:00~14:00 16:00~20:00 休診日:月 駐車場 有	遊び場 小児待合コーナーあり 子の預かり※ 預かりは状況に応じて スタッフが対応します
渡辺歯科医院 歯・小歯・矯正・口外	049-254- 0568	西みずほ台 1-20-6-3F 9:00~19:00 土・祝日 9:00~16:00 休診日:日 駐車場 有	妊産婦歯科健診 おもちゃ 絵本 遊び場 子の預かり※ 預かりは状況に応じて スタッフが対応します

歯…歯科 小歯…小児歯科 矯正…矯正歯科 口外…口腔外科

※子の預かりとは、保護者が診療を受けている間、子どもを預かってくれることです。状況によって対応できない場合もあります。

富士見市以外の医療機関一覧

※変更されている場合もありますので、直接医療機関へご確認ください。

※乳幼児予防接種ができる医療機関のみを掲載しています。

※承諾を得られた医療機関のみを掲載しています。

■ ふじみ野市

令和7年11月現在

医療機関名	電話	所在地 受付時間・休診日	予防接種・設備等
相原医院	049-261- 0135	上福岡 3-3-4 9:00~12:45 15:00~18:45 休診日:木・日・祝日/土午後 駐車場 有	麻疹風しん混合 水痘
安藤医院	049-261- 0634	福岡中央 1-7-17 8:30~11:30 14:30~17:30 休診日:木・日・祝日/土午後 駐車場 有	小児肺炎球菌 ロタ B型肝炎 五種混合 麻疹風しん混合 水痘 日本脳炎①
あんどこども クリニックふじみ野	049-293- 1255	上福岡 2-1-6-3F 一般診察 9:00~12:45 13:00~17:45 予防接種 9:00~12:30 健診 13:00~17:30 休診日:無 駐車場 有	小児肺炎球菌 ロタ B型肝炎 五種混合 BCG 麻疹風しん混合 水痘 日本脳炎① 絵本
大井協同診療所	049-267- 1101	ふじみ野 1-1-15 8:30~11:30 14:00~16:00 休診日:日・祝日・第2土曜・年末年始 ・木/土午後 駐車場 有	小児肺炎球菌 ロタ B型肝炎 五種混合 BCG 麻疹風しん混合 水痘 日本脳炎① おもちゃ交換台
大熊医院	049-261- 0111	上福岡 3-1-17 9:00~11:30 14:00~17:30 (土は15:30まで) 休診日:日・祝日/第2・4木 駐車場 有	小児肺炎球菌 ロタ B型肝炎 五種混合 BCG 麻疹風しん混合 水痘 日本脳炎①
叶澤医院	049-262- 3050	緑ヶ丘 2-11-1 9:00~12:00 15:00~18:00 休診日:日・祝日/木・土午後 駐車場 有	小児肺炎球菌 B型肝炎 五種混合 麻疹風しん混合 水痘 日本脳炎① 絵本

健康

医療機関名	電話	所在地 受付時間・休診日	予防接種・設備等
清見ファミリー クリニック	049-264- 2210	清見 1-2-4 8:30~12:00 14:30~18:00 (診察時間 9:00~12:30 15:00~18:30) 土午後/前日までの完全予約制 休診日:火・日・祝日 駐車場 有	<ul style="list-style-type: none"> 小児肺炎球菌 ロタ B型肝炎 五種混合 BCG 麻しん風しん混合 水痘 日本脳炎① おもちゃ 絵本 遊び場 おもむつ交換台
さくらクリニック	049-278- 6656	亀久保 1-1-16-106 9:00~13:00 15:00~18:30 ± 9:00~12:00 13:00~16:00 日 9:00~12:00 (第2・第4日のみ) (受付は診療時間終了の30分前まで) 休診日:木・祝日/第1・3・5(日) /日午後 ※祝日についてはHPを要確認 駐車場 有	<ul style="list-style-type: none"> 麻しん風しん混合 日本脳炎① 絵本
しまだ医院	049-261- 4321	鶴ヶ舞 1-3-9 9:00~12:15 14:30~17:45 ± 9:00~11:45 ※予約優先 休診日:木・日・祝日/土午後 駐車場 有	<ul style="list-style-type: none"> 小児肺炎球菌 ロタ B型肝炎 五種混合 BCG 麻しん風しん混合 水痘 日本脳炎① おもむつ交換台
しみず整形外科 クリニック	049-262- 3020	亀久保 1243-7 9:00~12:30 15:00~18:30 休診日:水・日・祝日/土午後 駐車場 有	<ul style="list-style-type: none"> 小児肺炎球菌 ロタ B型肝炎 五種混合 麻しん風しん混合 水痘 日本脳炎①
竹下内科	049-263- 5941	新田 1-1-27 9:00~12:00 15:00~19:00 休診日:日・祝日/木午後・土午後 駐車場 有	<ul style="list-style-type: none"> 小児肺炎球菌 ロタ B型肝炎 五種混合 BCG 麻しん風しん混合 水痘 日本脳炎① 子の預かり※ <p>預かりは状況に応じて スタッフが対応します</p>
武田クリニック	049-262- 3551	北野 1-5-7 9:00~12:00 14:30~18:30 土午後 13:00~17:00 休診日:祝日・日午後 駐車場 有	<ul style="list-style-type: none"> 小児肺炎球菌 ロタ B型肝炎 五種混合 BCG 麻しん風しん混合 水痘 日本脳炎①

医療機関名	電話	所在地 受付時間・休診日	予防接種・設備等
立麻医院	049-261- 1182	大井中央 4-11-14 9:00~12:00 15:00~19:00 休診日:水・日・祝日/土午後 駐車場 有	<ul style="list-style-type: none"> 小児肺炎球菌 ロタ B型肝炎 五種混合 BCG 麻しん風しん混合 水痘 日本脳炎① 絵本 遊び場 子の預かり※ <p>預かりは状況に応じて スタッフが対応します</p>
中島胃腸科医院	049-264- 1515	上福岡 1-12-10 9:00~12:00 14:00~17:30 ※早めの受付をお願いします 休診日:木・日・祝日/土午後 駐車場 有	<ul style="list-style-type: none"> 麻しん風しん混合 水痘 日本脳炎① 絵本 子の預かり※ <p>預かりは状況に応じて スタッフが対応します</p>
なかの小児科 クリニック	049-267- 8881	上福岡 6-4-3 9:00~12:00 13:30~14:30 (予防接種・専門外来・予約制) 15:00~18:00 土午後は予約制の専門外来 休診日:水・日・祝日 駐車場 有	<ul style="list-style-type: none"> 小児肺炎球菌 ロタ B型肝炎 五種混合 BCG 麻しん風しん混合 水痘 日本脳炎① 絵本 おもむつ交換台 子の預かり※ <p>預かりは状況に応じて スタッフが対応します</p>
西野こども クリニック	049-269- 4976	ふじみ野 1-4-16-2F 9:00~12:30 14:30~15:30 (予防接種) 15:30~18:00 休診日:火・日・祝日/土午後 駐車場 有	<ul style="list-style-type: none"> 小児肺炎球菌 ロタ B型肝炎 五種混合 BCG 麻しん風しん混合 水痘 日本脳炎① 遊び場 おもむつ交換台
はたクリニック	049-278- 3770	大井 2-10-11 8:45~12:15 14:45~18:15 ※予防接種は診療時間内随時可 14:45~15:00は予約も可 休診日:木・日・祝日 駐車場 有	<ul style="list-style-type: none"> 小児肺炎球菌 ロタ B型肝炎 五種混合 BCG 麻しん風しん混合 水痘 日本脳炎① おもちゃ 絵本 遊び場 おもむつ交換台 子の預かり※ <p>預かりは状況に応じて スタッフが対応します</p>

保育施設・一時預かり・幼稚園

保育施設って？

保育施設は、就学前の児童を、保護者が仕事や病気などの理由で日中保育できない場合、保護者に代わって保育する施設です。

★ 施設について

市内には保育所（園）や認定こども園、小規模保育施設等（下段保育施設一覧参照）があります。（令和8年3月現在）

★ 提出書類

- 詳しくは「保育施設入所案内」をご覧ください。

★ 保育料

- 0～2歳児クラスの児童が属する世帯の市民税額をもとに、兄弟姉妹の利用人数等に応じて算定されます。

★ 入所手続

4月入所希望の場合

- 毎年11月に一斉に申込みを受け付けます。
- 詳しくは、広報「富士見」10月号またはホームページをご覧ください。

5月～翌年3月の入所希望の場合

- 入所希望月の前月5日（土日祝日の場合はその翌営業日）までに保育課で受け付けます。（郵送可、期間内必着）

問い合わせ 保育課 保育係 TEL 049-252-7105

保育施設一覧

保育所（園）

令和8年3月現在

保育所・園名	運営主体	所在地	電話番号	対象	定員	開所時間
第一保育所	富士見市	鶴馬 1-7-39	049-251-6553	産休明けから就学前	90人	平日 7:00～19:00 土曜 7:00～19:00
第二保育所	富士見市	水谷東 2-12-23	048-472-9174	1歳児から就学前	90人	平日 7:00～19:00 土曜 7:00～19:00
第三保育所	富士見市	山室 2-26-20	049-252-4811	1歳児から就学前	90人	平日 7:00～19:00 土曜 7:00～19:00
第四保育所	富士見市	西みずほ台 1-7	049-251-9785	1歳児から就学前	120人	平日 7:00～19:00 土曜 7:00～19:00
第五保育所	富士見市	諏訪 1-3-1	049-251-9784	1歳児から就学前	90人	平日 7:00～19:00 土曜 7:00～19:00

保育所・園名	運営主体	所在地	電話番号	対象	定員	開所時間
第六保育所	富士見市	鶴瀬西 2-8-1	049-251-4741	1歳児から就学前	90人	平日 7:00～19:00 土曜 7:00～19:00
ふじみ野保育園	(福) 富士見愛育会	ふじみ野東 3-7-1	049-256-8862	産休明けから就学前	90人	平日 7:00～20:00 土曜 7:30～18:30
こぼと保育園	(福) 富士見愛育会	鶴馬2-19-43	049-256-9360	産休明けから就学前	90人	平日 7:00～19:00 土曜 7:30～18:30
子どものそのBaby保育園	(福) 富士見野会	ふじみ野西 1-12-1	049-261-7077	産休明けから就学前	80人	平日 7:00～19:00 土曜 7:30～18:30
西みずほ台保育園	(福) 成久会	水子 6573-8	049-268-5558	産休明けから就学前	90人	平日 7:00～19:00 土曜 7:30～18:30
勝瀬こぼと保育園	(福) 富士見愛育会	勝瀬 632-1	049-263-8800	産休明けから就学前	90人	平日 7:00～19:00 土曜 7:30～18:30
けやきわかば保育園※1	(福) みずほ愛育会	鶴馬 1-6-41	049-253-8811	産休明けから就学前	90人	平日 7:00～19:00 土曜 7:30～18:30
富士見すくすく保育園	(福) 泉の森	山室2-5-9	049-252-3414	産休明けから就学前	70人	平日 7:00～19:30 土曜 7:30～18:30
針ヶ谷保育園	(福) 成久会	針ヶ谷 1-16-5	049-275-0077	産休明けから就学前	90人	平日 7:00～19:00 土曜 7:30～18:30
ナーサリースクール☆SUKUSUKU	(福) 泉の森	山室1-1313-1F -12500ららぽーと富士見内	049-257-5061	産休明けから就学前	60人	平日 7:00～19:30 土曜 7:30～18:30
慶櫻ふじみ保育園	(福) 武蔵野会	ふじみ野東 2-2-4	049-265-8571	6か月以上から就学前	90人	平日 7:00～19:00 土曜 7:30～18:30
鶴瀬れんげ保育園	(福) 秀和会	鶴瀬西 2-5-33	049-252-0138	産休明けから就学前	90人	平日 7:00～20:00 土曜 7:00～18:00
Kid'sGarden きらり保育園※2	(福) みずほ愛育会	鶴馬 2-17-32	049-255-1234	産休明けから就学前	90人	平日 7:00～19:00 土曜 7:30～18:30

※1 令和8年4月から「Kids Garden わかば」として認定こども園に移行予定です。

※2 令和8年4月から「Kids Garden きらり」として認定こども園に移行予定です。

認定こども園

保育所と幼稚園の機能を併せ持つ施設です。詳しい内容は認定の種類によりますので、お問い合わせください。

令和8年3月現在

保育所・園名	運営主体	所在地	電話番号	対象	定員	開所時間
富士見れんげこども園	(福) 秀和会	水子 2647-1	049-275-0138	産休明けから就学前	156人	平日 7:00～19:00 土曜 7:00～18:00

保育所・園名	運営主体	所在地	電話番号	対象	定員	開所時間
けやき子ども園※	(福)みずほ愛育会	水子 4888	049-254-0022	産休明けから就学前	129人	平日 7:00~20:00 土曜 7:30~18:30
きたはら幼稚園・ナーサリー KITA HARAHARA	きたはら学園	(0~2歳児) 山室 2-17-35 (3歳児以上) 山室 2-5-17	049-236-9160 049-252-3407	産休明けから就学前	270人	平日 7:00~19:00 土曜 7:30~18:30
南畑幼稚園・なんばた保育園	(学)岡田学園	下南畑3474-1	049-251-0410	産休明けから就学前	180人	平日 7:00~19:00 土曜 7:30~18:30
谷津幼稚園	(学)さかえ学園	鶴瀬東2-13-17	049-251-3468	産休明けから就学前	330人	平日 7:00~19:30 土曜 7:30~18:30
泉の森ふじみ	(学)きたはら学園	鶴馬3304-1	049-293-2717	産休明けから就学前	75人	平日 7:00~19:00 土曜 7:30~18:30

※ 令和8年4月から「Kids Garden けやき」に名称変更予定です。

小規模保育施設

保育所よりも少人数(6~19人)を対象に、保育を必要とする3歳未満の児童を保育する施設です。詳しくはお問い合わせください。

令和8年3月現在

保育所・園名	運営主体	所在地	電話番号	対象	定員	開所時間
ベビーパレス 私立成城保育室	個人	西みずほ台 3-11-5 1F	049-255-5289	産休明けから2歳児クラスまで	19人	平日 8:00~19:00 土曜 8:00~19:00
ベビーキャッスル 私立白金保育室	個人	ふじみ野東 2-9-6	049-267-1189	産休明けから2歳児クラスまで	19人	平日 8:00~19:00 土曜 8:00~19:00
ピッコリーノ びよびよ	(福)みずほ愛育会	水子 4885-10	049-252-3335	1歳児から2歳児クラスまで	8人	平日 8:30~17:30
つるせつくしこ ルーム	NPO あおい糸	鶴瀬東1-11-29 アークメゾン II 1F	049-293-8425	産休明けから2歳児クラスまで	19人	平日 7:30~19:30 土曜 7:30~18:30
保育ルーム針ヶ谷	(福)成久会	針ヶ谷 2-1-24	049-257-5733	産休明けから2歳児クラスまで	15人	平日 7:30~18:30 土曜 7:30~18:30
このえふじみ野 小規模保育園	(株)なないろ	ふじみ野東 1-7-3	049-257-5142	産休明けから2歳児クラスまで	19人	平日 7:15~19:15 土曜 7:15~19:15
南畑小規模保育園 あおぞら	(学)岡田学園	鶴馬3244-25	049-293-2721	1歳児から2歳児クラスまで	15人	平日 7:30~18:30 土曜 7:30~18:30
1☆2 SUKUSUKU	(福)泉の森	勝瀬 1031-9	049-214-1688	1歳児から2歳児クラスまで	19人	平日 7:00~19:00 土曜 7:30~18:30
鶴瀬れんげ 保育室	(福)秀和会	鶴瀬西 2-5-43	049-253-0138	産休明けから2歳児クラスまで	19人	平日 7:00~19:00 土曜 7:00~18:00
ベビーシャッター 私立松濤保育室	個人	西みずほ台 3-11-5 2F	049-256-7412	1歳児から2歳児クラスまで	19人	平日 8:00~19:00 土曜 8:00~19:00
にじいろルーム	NPO あおい糸	鶴瀬東1-11-29 アークメゾン II 2F	070-5071-3154	1歳児から2歳児クラスまで	9人	平日 7:30~19:30 土曜 7:30~18:30

※ ピッコリーノきらきらが令和8年4月1日に開設予定です。

家庭保育室

家庭保育室とは、施設が所在する市町村から一定の基準を満たしているとして指定を受けた認可外保育施設です。保護者の労働や傷病等により保育を必要とする、生後8週以上から2歳児までの乳幼児が対象となり、保護者と施設が入室契約をして利用します。空き状況や保育時間、料金等は施設によって異なりますので、詳しいことは直接施設にお問い合わせください。

- 入室を希望される方は、直接希望先の家庭保育室へ申請してください。
- 家庭保育室との入室契約後、「家庭保育室入室申込書」一式を施設を通じて市に提出してください。内容を確認後、家庭保育室への委託が決定されます。

〈保護者負担軽減費〉

家庭保育室に市からの委託が決定されると、保護者負担軽減費が支給されます。ご希望の方は、委託期間に応じて保育課に申請(郵送または持参)してください。支給額や申請期間等は、年度により変更の可能性があるため、詳しくは保育課にお問い合わせください。

委託期間 申請期間

4月~6月	6月1日~30日
7月~9月	9月1日~30日
10月~12月	12月1日~28日
1月~3月	3月1日~31日

※富士見市内に家庭保育室はありません。

問い合わせ 保育課 保育係 TEL 049-252-7105

一時預かり(一時保育)等

リフレッシュなどで保育を必要とする場合(一時保育)や、日曜・祝日など休日に保護者が就労のため保育を必要とする場合(休日保育)、病気または病気の回復期であるため集団保育ができない児童を専用施設で保育する場合(病児・病後児保育)に利用できます。

利用にあたっては、利用する保育所・園等ごとに申請・面接が必要になりますので、各保育所・園等に直接お問い合わせください。

なお、対象の年齢であっても、お子様の状況によりお預かりできない場合があります。

問い合わせ 保育課 保育係 TEL 049-252-7105

実施保育所・園一覧

実施場所	対象	実施日及び保育時間	利用料金
第一保育所 第三保育所 (一時保育) 第四保育所	10か月から就学前まで ※延長保育は利用日に満1歳以上の児童対象 (満1歳になった翌月から延長保育可能)	平日(月～金)のみ 基本保育時間 8:30～16:30 延長保育時間 8:00～ 8:30 16:30～17:30	基本 1日 2,500円 1時間 500円 延長 30分 300円
ふじみ野保育園 (一時保育) TEL 049-256-8862	1歳3か月から 就学前まで	平日(月～金)のみ 基本保育時間 8:30～16:30 延長保育時間 16:30～17:00	基本 1日 2,500円 1時間 500円 延長 30分 300円
子どものそのBaby 保育園(一時保育) TEL 049-261-7077	1歳から 4歳未満まで	平日(月～金)のみ 基本保育時間 8:30～16:30	基本 1日 3,000円 1時間 500円
西みずほ台保育園 (一時保育) TEL 049-268-5558	5か月から 就学前まで (5か月未満は、要相談)	平日(月～金)のみ 基本保育時間 8:30～17:00	基本 1日 2,900円 (3,300円) 1時間 500円 (700円) カッコ内は1歳未満の場合
勝瀬こぼと保育園 (一時保育) TEL 049-263-8800	1歳から就学前まで	平日(月～金)のみ 基本保育時間 8:30～16:30 延長保育時間 16:30～17:00	基本 1日 2,600円 1時間 500円 延長 30分 300円
富士見すくすく保育園 (一時保育) TEL 049-252-3414	5か月から 就学前まで (5か月未満は、要相談)	平日(月～金)のみ 基本保育時間 8:30～16:30 延長保育時間 16:30～17:00	基本 1日 2,900円 (3,300円) 1時間 500円 (700円) 延長 30分 300円 (400円) カッコ内は1歳未満の場合
富士見れんげこども園 (一時保育) TEL 049-275-0138	原則1歳児から3歳未満児まで ※1歳児は、各年度4月1日に1歳になっている児童	平日(月～金)のみ 基本保育時間 8:30～16:30 延長保育時間 16:30～17:00	基本 1日 2,600円 1時間 500円 延長 30分 300円
泉の森ふじみ (一時保育) TEL 049-293-2717	10か月から 就学前まで	平日(月～金)のみ 基本保育時間 8:30～16:30	基本 1日 2,500円 (3,000円) 1時間 500円 (600円) カッコ内は1歳未満の場合
富士見れんげこども園 (休日保育) TEL 049-275-0138	1歳から小学4年生まで ※市内在住で保育施設・幼稚園・放課後児童クラブ在籍児童が対象です	日曜・祝日 基本保育時間 8:30～16:30	富士見れんげこども園にお問い合わせください。
針ヶ谷保育園 (病後児保育) TEL 049-275-0077	1歳から小学6年生まで ※市内在住で保育施設・幼稚園・放課後児童クラブ在籍児童が対象です	平日(月～金)のみ 基本保育時間 8:30～17:30	基本 1日 2,000円
亀久保ひまわり保育園 (病児保育) TEL 049-264-5502	1歳から小学6年生まで ※市内在住で保育施設・幼稚園・放課後児童クラブ在籍児童が対象です	平日(月～金)のみ 基本保育時間 8:30～17:30	基本 1日 2,000円
病児保育室すこやか (病児保育) TEL 049-265-5833 ※P46おぎそハートクリニックの隣	6か月から小学6年生まで ※市内在住で保育施設・幼稚園・放課後児童クラブ在籍児童が対象です	平日(月～金)のみ 基本保育時間 8:30～17:30	基本 1日 2,000円
病児保育室ポニー (病児保育) TEL 049-256-9116	1歳から小学6年生まで ※市内在住で保育施設・幼稚園・放課後児童クラブ在籍児童が対象です	平日(月～金)のみ 基本保育時間 8:30～17:30	基本 1日 2,000円
えと病児保育室 (病児保育) TEL 049-293-8654	6か月から小学6年生まで ※市内在住で保育施設・幼稚園・放課後児童クラブ在籍児童が対象です	平日(月～金)のみ 基本保育時間 8:30～17:30	基本 1日 2,000円

※亀久保ひまわり保育園、病児保育室ポニー及びえと病児保育室はふじみ野市に所在する病児保育施設ですが、病児保育は広域利用により富士見市内在住の児童も利用できます。

※なお、各施設の都合により休止となる場合があります。詳しくは施設にお問い合わせください。

※令和8年3月現在、ふじみ野保育園、子どものそのBaby保育園、西みずほ台保育園、勝瀬こぼと保育園、富士見すくすく保育園、富士見れんげこども園の一時保育は休止しています。

富士見市ファミリー・サポート・センター

子育てを手助けしたい人(提供会員)と手助けを必要としている人(依頼会員)が会員になって、地域で子育てを助け合っていくシステムです。なお、利用にあたっては事前の登録等が必要です。

《対象となるこどもの年齢》

0歳から小学6年生まで
(原則として生後3か月までは依頼会員在宅のもと、依頼会員宅での預かり)

《活動時間》

6:00～22:00

《料金》

平日7:00～19:00 1時間 700円

それ以外の時間帯

土・日・祝・年末年始 1時間 800円

《登録の手続き》

ファミリー・サポート・センター

(子ども未来応援センター内)で行います。

《受付時間》

月～金曜日 9:00～17:00

土・日曜日・祝日・年末年始はお休みです。

《相互利用》

ふじみ野市・三芳町のセンターにも登録ができ、利用できます。

●問合せ

富士見市ファミリー・サポート・センター

mail famisapo@city.fujimi.saitama.jp

TEL・FAX 049-251-3337

ファミリー・サポート・センター

- 保育所(園)・幼稚園・小学校・放課後児童クラブなどの送迎や預かり
- 保護者が病気や急用の時の預かり
- 保護者が買い物等で外出する時の預かり
- 習い事の送迎

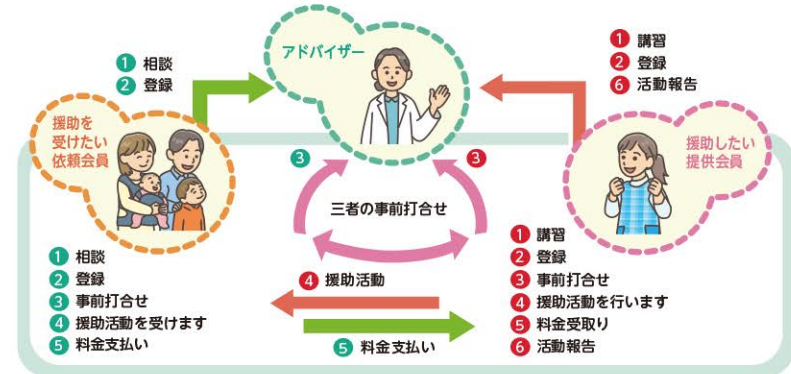

緊急サポートセンター埼玉

緊急的な預かり、宿泊を伴う預かり、病気のお子さんの預かりは、市が『緊急サポートセンター埼玉』へ委託しています。詳しくは直接お問い合わせください。(申込手続きが必要です。)

《対象となるこどもの年齢》

0歳から原則小学6年生まで

《預り場所》

利用会員・サポート会員宅

《料金》

8:00～20:00 1時間 1,000円

20:00～8:00 1時間 1,200円

宿泊(18:00～翌朝9:00) 10,000円

《入会手続き》

※ホームページより申し込むか入会申込書を郵送でセンターに送ります。

《受付時間》

7:00～20:00(12月29日から1月3日はお休みです。)

●問合せ

緊急サポートセンター埼玉

TEL 048-297-2903

所在地 〒333-0801

川口市東川口4-2-102



幼稚園一覧

※保育料等については、月額25,700円まで無料となっています。

谷津幼稚園 (認定こども園) 〒354-0024 鶴瀬東2-13-17 TEL 049-251-3468 FAX 049-293-6058

広々とした園庭で子どもたちは、のびのびとした園生活を過ごしております。園内には、大きな桜の木や谷津山もあり、4月の入園式には満開の桜が子どもたちを迎えます。また、小さな田んぼや野菜畑でお米や野菜を収穫したり、自園給食による食育にも取り組んでおります。さらに近年は、英語・体操・音楽指導に加えて、子どもたちの主体性を伸ばすために「うさぎday」・「ぴかぴかday」・「みてみてday」・「おはなしtime」等の時間を設けております。

保育時間	延長保育時間	園児数	昼食	入園金等
8:30~14:00	保育終了後~18:00	年少4クラス 年中3クラス 年長3クラス 約270人	給食：週5回 お弁当：月1回 程度(6~9月 除く)	教育充実費 月 4,300円 施設設備維持関係費 月 1,750円 卒園積立金 月 1,250円(年長 保育料 月 0円 ※保育料は無償化分(25,700円)差引後の金額
早期保育	長期休み保育			
8:00~8:30	8:00~18:00 (お盆の時期6日位休み)			

プレ保育

【年齢】 2歳・3歳
【期間】 月2回程度(5月スタート)
【内容】 リトミック、体操、ボディペインティング、お楽しみ会、ミニ運動会、クリスマス会など

※令和8年度より新制度幼稚園に移行予定です。

富士見台幼稚園 〒354-0021 鶴馬3513 TEL 049-251-6850 FAX 049-255-8268

幼稚園は、まず楽しく通園してもらうことが第一ですが、集団生活の場ですので、決まりやルールを守ること、時にはがまんしたり、最後までがんばり通すことなども徐々に経験し、生きる力と意欲を育て、心身共にたくましい子どもに育てほしいと願っています。また、開園以来、園内の完備された調理室で栄養士によるバランスのとれた献立により、自園給食を行っています。

保育時間	延長保育時間	園児数	昼食	入園金等
8:40~14:30	保育終了後~18:00	年少3クラス 年中3クラス 年長3クラス 約260人	給食：週4回 お弁当：週1回	施設設備費 月 2,000円 教材費 月 2,000円 教育充実費 月 1,200円 冷暖房費 月 800円 保育料 月 0円 ※保育料は無償化分(25,700円)差引後の金額
早期保育	長期休み保育			
8:00~8:40	8:00~18:00 (春・夏・冬休み)			
プレ保育				
【年齢】 2歳・3歳 【期間】 年間24回(平均月2回) 【内容】 製作、歌、読み聞かせ等				

銀の鈴幼稚園 (新制度幼稚園) 〒354-0021 鶴馬3561 TEL 049-251-7546 FAX 049-251-7546

教育的な生活習慣を毎日の集団生活を通して社会的態度を身につける。また、思いやりの心を持ち、健康で明るく協調性のある子どもを育成することを目的とします。そして子ども自身が自ら物事に積極的に取り組む姿勢を大切にします。季節や伝統行事を取り入れ幼児と共にわかり易く楽しく体験します。

保育時間	延長保育時間	園児数	昼食	入園金等
9:00~14:00	保育終了後~18:00	年少2クラス 年中2クラス 年長2クラス	給食：週3回 ~5回 (選択制)	施設整備費 月 2,000円 入園料 0円 保育料 月 0円 ※保育料は無償化分(25,700円)差引後の金額
早期保育	長期休み保育			
7:45~9:00	7:45~18:00 (春・夏・冬休み)			

プレ保育

【年齢】 2歳児(ちゅうりっぷルーム)
【期間】 月2回 5月~2月
【内容】 室内外での遊び(リズム遊び、製作、読み聞かせ、クリスマス会など)

きたはら幼稚園 (認定こども園) 〒354-0022 山室2-5-17 TEL 049-252-3407 FAX 049-268-6699

きたはら幼稚園は平成29年4月より、幼保連携型認定こども園としてスタート致しました。幼い子ども達が社会人になった時、お互いを尊重し、社会に貢献できる自律した人間に育つことを願い、子ども達が「どきどき」「わくわく」する体験を通じて、決して詰め込み教育ではなく、生きる力を獲得するための環境を整え、種をまき、水を与え、太陽となる愛情をもって、大切な根っこを育てています。

- ① 思考力の根っこ：知恵のある子どもを育てます。
- ② 健康の根っこ：元気な子どもを育てます。
- ③ 感情の根っこ：やさしくて心の強い子どもを育てます。



きたはら幼稚園
Instagram



きたはら幼稚園
HP

保育時間	延長保育時間	園児数	昼食	入園金等
9:00~14:00	保育終了後~18:30	満3歳児1クラス 年少4クラス 年中3クラス 年長3クラス 計約260人	給食：週5回 お弁当：月1回 程度	設備費 10,000円 教育充実費 月 5,800円 保育料 月 0円 ※保育料は無償化分(25,700円)差引後の金額
早期保育	長期休み保育			
7:30~	7:30~18:30 (春・夏・冬・行事振替 休園日)			

プレ保育

【年齢】 2歳・3歳(プレスクール☆きたはら)
【期間】 月3回 5月~3月(年間30回)
【内容】 体操、歌、リズム遊び、外遊び、読み聞かせ、製作他

すわ幼稚園 (新制度幼稚園) 〒354-0023 諏訪2-15-19 TEL 049-251-3856 FAX 049-251-3882

子どもたちは遊びを通してたくさんのお話を学びます。五感を使った体験が未来に繋がります。たくさんのお話から相手や思いやり、目に見えない力を育てます。経験=学びです。なので、すわ幼稚園はイベントがいっぱいです！「幼稚園大好き・楽しい」と子どもたちから自然な笑顔が溢れる幼稚園を目指しています。

【年中長】 外国人講師による英会話教室(週1)
専門講師による体操教室(週1)
スイミングクラブへ行く水泳教室(年5回)

【年少】 専門講師によるリトミック教室(月2回)

【全園児】 トランポリン等(年8回)



すわ幼稚園
HP

保育時間	延長保育時間	園児数	昼食	入園金等
8:30~14:20	保育終了後~18:00	年少2クラス 年中2クラス 年長2クラス 約150人	給食：週3回 お弁当：週2回 希望給食あり	入園料・保育料 0円 設備費 10,000円 教育充実費 年 6,000円 教育環境充実費 年 12,000円 ※保育料は無償化分(25,700円)差引後の金額
早期保育	長期休み保育			
8:00~	8:30~17:30 (春・夏・冬休み)			

プレ保育

【年齢】 0歳・1歳(BABYどんぐり、5月~2月)
【期間】 月1回(予約不要)
【内容】 読み聞かせ、親子体操、ボールであそぼうなど

【年齢】 2歳(どんぐり☆きっず、5月~2月)
【期間】 月3回程度
【内容】 いちご狩り、じゃがいも掘り、絵の具あそび、リズム体操、どろんこあそび、クリスマス会、ミニ運動会等々。ホールで、ハサミやノリの練習もします。

ほんごう幼稚園

〒354-0011 水子793-2

TEL 049-253-4467
FAX 049-268-5898

緑に囲まれた自然環境の中での幼児教育。

- 1 自分のことは自分でやる子
- 2 お友達と仲良く遊べる子
- 3 心身ともに明るくたくましい子
- 4 考える子
- 5 こころやさしい子

付属施設：「自然観察園」ではミニ機関車が走っています。

- 専門指導員による体操指導（全園児）
- 専門指導員による英語指導（全園児年間30回）

保育時間	延長保育時間	園児数	昼食	入園金等
9:15～13:15	保育終了後～18:00	年少1クラス 年中1クラス 年長1クラス 約60人	給食：週4回 お弁当：週1回	入園料 60,000円 設備費 10,000円 保育料 月 0円 ※保育料は無償化分(25,700円)差引後の金額
早朝保育	長期休み保育			
8:00～8:50	8:00～18:00 (春・夏・冬休み)			

プレ保育

- 【年齢】 1歳・2歳・3歳（ぱんだ教室）
【期間】 4月～3月 月3回程度
【内容】 親子で歌、絵、製作等・園外保育（自然観察園でミニ機関車）
運動会・クリスマス会

南畑幼稚園（認定こども園）

〒354-0004 下南畑3474-1

TEL 049-251-0410
FAX 049-257-7477

豊かな生活体験を通して「生きる力」を一人一人に育てる幼稚園。

【特色】

- 恵まれた自然環境を生かした教育
 - 少人数のクラス編成、複数担任で一人一人を伸ばす教育
 - 心身の調和のとれた発達のための遊びを大切にしている教育
 - 家庭、地域社会との連携を深めみんなで育む教育
- 「大きな自然の中の小さな幼稚園。こどもたちが毎日どこかで楽しいことを見つけています。」

保育時間	延長保育時間	園児数	昼食	入園金等
9:00～14:00	保育終了後～17:30	年少2クラス 年中2クラス 年長2クラス 約130人	給食：週5回 お弁当：月1回	教育充実費 月 3,000円 保育料 月 0円 ※保育料は無償化分(25,700円)差引後の金額
早朝保育	長期休み保育			
8:15～9:00	8:30～17:30 (春・夏・冬休み)			

プレ保育

- 【年齢】 2歳～（親子ふれあい広場）
【期間】 毎週水曜日 10:30～11:30
【内容】 音楽リズム遊び、絵画制作遊び、運動遊び等、お店屋さんごっこやクリスマス会などの行事、園庭での自由遊び

みずたに幼稚園（新制度幼稚園）

〒354-0011 水子5117-3

TEL 049-251-4979
FAX 049-254-4958

笑顔いっぱい。元気いっぱい。おもしろいっぱい。「いきいきのびのび幼稚園」をモットーに、園児が「遊び」を通して人間形成の基礎「生きる力」を培う幼稚園。

- 「遊びが学びに」「学びが遊びに」を基本に据えた教育
- 自然環境、地域の教育力を生かした教育
- 一人一人の個性を大切にしている教育
- ものづくりやブロック遊びなどを通じたSTEM教育の推進
- 専門の指導者による教育（英語・体育）
- 子育て支援の一環としての未就園児教室、預かり保育
- 畑を生かした活動

保育時間	延長保育時間	園児数	昼食	入園金等
8:30～14:00	保育終了後～18:30	満3歳児1クラス 年少3クラス 年中3クラス 年長3クラス 約180人	給食：週4回 (月・火・水・木) お弁当：週1回 (金)	保育料 月 0円 教育充実費等 月 4,000円 ※保育料は無償化分(25,700円)差引後の金額
早朝保育	長期休み保育			
8:00～8:30	8:00～18:30 (春・夏・冬休み)			

プレ保育

- 【年齢】 2歳・3歳（わくわくクラブ）
【期間】 5月・6月・7月・9月・10月 各月2回程度
【内容】 手遊び、感触遊び、園庭遊び、ホール遊び、野菜の収穫体験の他にも、季節のイベント（縁日ごっこ、ミニ運動会、クリスマス会）なども行っています。楽しく学ぶ内容が盛りだくさんです！

富士見みずほ幼稚園（新制度幼稚園）

〒354-0011 水子3595-1

TEL 048-474-1233
FAX 048-474-3535

木造平屋建て、木の温もりを感じる園舎 周囲を田畑に囲まれたのどかで開放的な環境の中、のびのびと園生活を楽しむことを大切にしています。

教育目標

- こころもからだもけんこうなこ
- じぶんのことはじぶんでするこ
- ともだちとなかよくあそべるこ
- ありがとう・ごめんなさいをすなおにいえるこ
- かんがえておこなうこ

保育時間	延長保育時間	園児数	昼食	入園金等
9:00～14:00	保育終了後～18:00	満3歳児1クラス 年少2クラス 年中2クラス 年長1クラス	給食：週5回 お弁当：月1回程度	冷暖房費 月 800円 教材費 月 1,200円 施設設備費 月 2,000円 保育料 月 0円 ※保育料は無償化分(25,700円)差引後の金額
早朝保育	長期休み保育			
8:00～9:00	8:00～18:00 (春・夏・冬休み)			

プレ保育

- 【年齢】 2歳（うさぎぐみ）
【期間】 6月～2月（年間20回程度）
【内容】 手遊び、読み聞かせ、親子ゲーム、運動あそび、制作など

近隣幼稚園と認定こども園

幼稚園名等	所在地	電話番号
みふじ幼稚園	入間郡三芳町藤久保733-1	049-258-8111
かみとめ幼稚園	入間郡三芳町上富1567-4	049-258-8998
認定こども園 こすず幼稚園	入間郡三芳町大字北永井字宮前72-1	049-258-7331
みほの幼稚園	ふじみ野市苗圃720	049-263-2370
ながみや幼稚園	ふじみ野市滝1-4-1	049-261-6219
なみき幼稚園	ふじみ野市大井661-5	049-266-7700
文京学院大学ふじみ野幼稚園	ふじみ野市亀久保1196	049-262-3806
香取幼稚園	ふじみ野市上福岡3-1-18	049-261-0614
香取第二幼稚園	ふじみ野市清見3-7-5	049-263-0642
幼保連携型認定こども園 星和幼稚園	ふじみ野市元福岡3-15-1	049-263-6000
新双葉幼稚園	ふじみ野市福岡武蔵野10-21	049-261-3568
子どものその 幼保連携型認定こども園	ふじみ野市中福岡79-1	049-266-3332

令和7年9月時点

小・中学校へ進んだら

問い合わせ 学校教育課 TEL 049-251-2711
(内線: 626)

就学時健康診断

4月から新小学1年生になるお子さんに対して、教育委員会では10月から11月の間に就学時健康診断を実施します。詳細は、9月中旬ごろに保護者へ通知します。

入学通知

4月から、小・中学生になるお子さんのいる家庭には、1月末までに教育委員会から「就学通知書」・「入学届」を送ります。

次の場合は学校教育課へご連絡ください。

- 「就学通知書」が届かないとき
- 転居・転出する予定があるとき
- 病弱・発育不全・その他やむを得ない理由のため就学できないとき
- 「就学通知書」の氏名・生年月日などに誤記があるとき

転入出する場合

4月から小学校へ入学または現在小・中学校へ通っているお子さんがいる方は、学校教育課へご連絡ください。

義務教育施設一覧(令和7年5月1日現在)

小学校

() 内は特別支援学級で外数

学校名	所在地	電話番号	学級数	児童生徒数
鶴瀬小学校	羽沢 2-1-1	049-251-0144	19 (3)	527 (15)
水谷小学校	水谷 1-13-3	049-251-1130	29 (3)	894 (17)
南畑小学校	上南畑 1280	049-251-1139	13 (2)	377 (7)
関沢小学校	関沢 3-24-1	049-252-2886	18 (3)	452 (13)
勝瀬小学校	勝瀬 674	049-262-1065	17 (3)	526 (13)

学校名	所在地	電話番号	学級数	児童生徒数
水谷東小学校	水子 3614	049-252-3850	8 (2)	177 (5)
諏訪小学校	鶴馬 1932-1	049-253-1451	24 (3)	686 (15)
みずほ台小学校	東みずほ台 3-21	049-253-2981	17 (2)	456 (12)
針ヶ谷小学校	針ヶ谷 2-38-1	049-254-4482	11 (2)	260 (3)
ふじみ野小学校	ふじみ野東 4-4-1	049-267-2312	16 (2)	442 (11)
つるせ台小学校	鶴瀬西 2-9-1	049-251-2112	19 (2)	573 (12)

中学校

学校名	所在地	電話番号	学級数	児童生徒数
富士見台中学校	諏訪 2-8-1	049-251-0473	17 (3)	627 (10)
本郷中学校	水子 539	049-252-2889	9 (2)	357 (6)
東中学校	上南畑 980	049-253-1555	9 (2)	292 (4)
西中学校	西みずほ台 3-14-6	049-252-4145	12 (2)	386 (7)
勝瀬中学校	勝瀬 400-1	049-266-2503	18 (2)	663 (12)
水谷中学校	水子 3117	049-254-5335	10 (2)	342 (5)

特別支援学校

学校名	所在地	電話番号	学級数	児童生徒数
富士見特別支援学校	上南畑 1317	049-253-2820	20	91

放課後児童クラブ

保護者が就労等により昼間家庭で保育ができない小学校1年生から6年生までの児童に対し、放課後や夏休みなどの学校休業日に安心して過ごせる生活の場を提供し、健全育成を図るとともに、保護者の就労と子育ての両立を図るための施設です。

放課後児童クラブは、市内各小学校の敷地内に設置されています。

問い合わせ 保育課 放課後児童係 TEL 049-252-7136

子育て応援カレンダー

	結婚妊娠前	妊 娠 中	未就学0～3歳	未就学4～6歳	小学7～12歳	中学13～15歳	高校16～18歳	左記以上19歳～
手続き		妊娠届・母子健康手帳交付	出生届					
支援	結婚支援：恋たま	国民年金保険料・国民健康保険税の免除 子育て応援情報発信事業「富士見すくすくナビ」 産前・産後サポート事業（ママのリラックスタイム） 産後ケア事業 子育て家庭優待：パパ・ママ応援ショップ優待カード						
手当・貸付		妊婦のための支援給付事業		児童手当支給 児童扶養手当支給	ひとり親家庭等子育て支援助成金 ひとり親家庭自立支援教育訓練給付金 ひとり親家庭高等職業訓練促進給付金 ひとり親家庭高等学校卒業程度認定試験合格支援給付金 ひとり親家庭JR通勤定期乗車券割引制度 埼玉県母子及び父子並びに寡婦福祉資金貸付制度			
医療・健診など	不妊検査費助成・不育症検査費助成	妊婦健診の助成 妊産婦歯科検診の助成	産婦健診の助成 出産育児一時金 新生児聴覚スクリーニング検査の助成 未熟児養育医療の助成 乳幼児健診 こども医療費の助成 ひとり親家庭等医療費の助成 予防接種 新生児訪問・乳児家庭全戸訪問					
施設預かり			保育所(園)・認定こども園等 児童館 子育て支援センター 富士見市ファミリーサポートセンター 緊急サポートセンター埼玉 病児・病後児保育		放課後児童クラブ			
相談	子ども未来応援センター オンライン子育て相談室	地域子育て相談機関						
			みずほ学園(訓練相談・発達相談など)					



子育て関連施設一覧

施設名	電話番号	MAP
富士見市役所	049-251-2711	C-4
子育て支援課	049-252-7104 (ダイヤルイン)	C-4
保育課	049-252-7105 (ダイヤルイン)	C-4
健康増進センター	049-252-3771	C-4
子ども未来応援センター(子どもや若者の相談・支援)	049-252-3773	
(母子保健関係)	049-252-3774	C-4
(ファミリー・サポート・センター)	049-251-3337	
朝霞保健所	048-461-0468	-
東入間医師会休日急患診療所	049-264-9592	ふじみ野駅拡大図
関沢児童館	049-251-9786	C-5
諏訪児童館	049-255-6671	C-4
ふじみ野児童館	049-257-6996	ふじみ野駅拡大図
みずほ学園	049-252-3237	D-3
水谷出張所	049-251-0700	D-5
南畑出張所	049-251-2716	D-3
水谷東出張所	048-473-9226	E-5
みずほ台出張所	049-254-8445	みずほ台駅拡大図
ふじみ野出張所	049-262-8911	ふじみ野駅拡大図
富士見市民文化会館キラリ☆ふじみ	049-268-7788	C-3
中央図書館	049-252-5825	C-4
図書館鶴瀬西分館	049-252-5945	B-4
図書館ふじみ野分館	049-256-8860	B-3
市民総合体育館	049-251-5555	C-4
富士見市教育相談室	049-257-5310	B-3
鶴瀬公民館	049-251-1140	B-4
南畑公民館	049-251-5663	D-3
水谷公民館	049-251-1129	D-5
水谷東公民館	048-473-8717	E-5
ふじみ野交流センター	049-261-5371	B-3
鶴瀬西交流センター	049-251-2791	鶴瀬駅拡大図
針ヶ谷コミュニティセンター	049-251-8478	C-6
みずほ台コミュニティセンター	049-254-2221	みずほ台駅拡大図
富士見市社会福祉協議会	049-254-0747	C-4
富士見市子育て支援センター「ひっぴ」	049-251-3005	鶴瀬駅拡大図
ふじみ野保育園子育て支援センター「にここ広場」	049-256-8862	B-3
こばと保育園子育て支援センター「はとぼっぼ」	049-256-9351	C-5
子どものそのBaby保育園子育て支援センター「さくらんぼ」	049-261-7077	ふじみ野駅拡大図
勝瀬こばと保育園子育て支援センター「のびのび」	049-263-8800	B-3
富士見すすく保育園子育て支援センター「きーちゃん広場」	090-9442-6517	C-3
針ヶ谷保育園子育て支援センター「はっぴー」	049-275-0077	C-6
ナーサリースクール☆SUKUSUKU子育て支援センター「すーちゃん」	090-9442-4899	C-3
富士見れんげこども園子育て支援センター	049-275-0138	D-5
けやき子ども園子育て支援センター「けやきっ子」	049-268-7255	みずほ台駅拡大図
泉の森ふじみ子育て支援センター「泉の森」	070-3264-9255	C-4

公共施設

子育て支援センター

保育所(園)

認可(こ)幼稚園

小規模保育施設等

幼稚園

第一保育所	049-251-6553	C-4
第二保育所	048-472-9174	E-5
第三保育所	049-252-4811	C-3
第四保育所	049-251-9785	C-5
第五保育所	049-251-9784	C-4
第六保育所	049-251-4741	鶴瀬駅拡大図
ふじみ野保育園	049-256-8862	B-3
こばと保育園	049-256-9360	C-5
子どものそのBaby保育園	049-261-7077	ふじみ野駅拡大図
西みずほ台保育園	049-268-5558	みずほ台駅拡大図
勝瀬こばと保育園	049-263-8800	B-3
けやきわかば保育園	049-253-8811	C-4
富士見すすく保育園	049-252-3414	C-3
針ヶ谷保育園	049-275-0077	C-6
ナーサリースクール☆SUKUSUKU	049-257-5061	C-3
慶櫻ふじみ保育園	049-265-8571	ふじみ野駅拡大図
鶴瀬れんげ保育園	049-252-0138	鶴瀬駅拡大図
Kid's Gardenきらり保育園	049-255-1234	鶴瀬駅拡大図
富士見れんげこども園	049-275-0138	D-5
南畑幼稚園・なんばた保育園	049-251-0410	D-4
きたはら幼稚園・ナーサリーKITAHAARA	049-252-3407	C-3
けやき子ども園	049-254-0022	みずほ台駅拡大図
谷津幼稚園	049-251-3468	B-4
泉の森ふじみ	049-293-2717	C-4
ベビーパレス私立成城保育室	049-255-5289	みずほ台駅拡大図
ベビーキャッスル私立白金保育室	049-267-1189	ふじみ野駅拡大図
ピッコリーノびよびよ	049-252-3335	みずほ台駅拡大図
つるせつくしっこルーム	049-293-8425	鶴瀬駅拡大図
保育ルーム針ヶ谷	049-257-5733	C-6
このえふじみ野小規模保育園	049-257-5142	ふじみ野駅拡大図
南畑小規模保育園あおぞら	049-293-2721	C-4
1☆2SUKUSUKU	049-214-1688	B-3
鶴瀬れんげ保育室	049-253-0138	鶴瀬駅拡大図
ベビーシャッター私立松濤保育室	049-256-7412	みずほ台駅拡大図
にじいろルーム	070-5071-3154	鶴瀬駅拡大図
ピッコリーノきらきら	未定	C-5
銀の鈴幼稚園	049-251-7546	鶴瀬駅拡大図
すわ幼稚園	049-251-3856	C-4
富士見台幼稚園	049-251-6850	鶴瀬駅拡大図
富士見みずほ幼稚園	048-474-1233	D-5
ほんごう幼稚園	049-253-4467	C-4
みずたに幼稚園	049-251-4979	D-5



MEMO

A series of horizontal dashed lines for writing, spanning the width of the page.

緊急連絡先

東入間医師会

診療所	所在地	開所時間
休日急患診療所 内科・小児科	ふじみ野市駒林元町 3-1-20 (東入間医師会会館内) TEL 049-264-9592	日曜・祝日・12月31日～1月3日 9:00～12:00 13:00～16:00 19:00～21:00(内科のみ)

埼玉医科大学総合医療センター (小児救命救急センター)

川越市鴨田1981 平日 049-228-3411
(総合案内)

夜間・休日 049-228-3595
救急科(ER)外来

中毒110番・電話サービス(情報提供料:無料)

大阪中毒110番 072-727-2499 365日 24時間対応
つくば中毒110番 029-852-9999 365日 24時間対応
たばこ専用電話 072-726-9922 365日 24時間対応
(自動音声応答による一般向け情報提供)

イムス富士見総合病院

富士見市鶴馬1967-1 049-251-3060

入間東部地区事務組合で、
救急医療情報を提供しています。
救急病院案内 049-261-6031

埼玉県救急医療情報システム

病院へ行くか、救急車を呼ぶか、迷ったらお電話ください。
看護師が症状に応じた対処方法や医療機関の受診の必要性についてアドバイスします。

#7119
048-824-4199

相談時間/24時間 365日

音声ガイダンスに従って希望の窓口を選択してください。

- ①こどもの相談
- ②大人の相談
- ③医療機関案内



・埼玉県小児救急電話相談

※こどもの相談は下記の番号も利用できます。

対象年齢：生後1か月～6歳

#8000
048-833-7911

ふじみの国際交流センター (FICEC)

049-256-4290

049-269-6450 (生活相談専用)

地域に居住する外国籍の人たちの悩み事・生活相談などを行っています。



げつようび～きんようび

月曜日～金曜日 Monday-Friday

周一～周五 Lunes～Biyernes

10:00～16:00

埼玉県ふじみ野市上福岡5-4-25

5-4-25 Kamifukuoka, Fujimino-shi, Saitama-ken

さいたまけん ふじみのし かみふくおか5-4-25

編集・発行 令和8年(2026)3月

富士見市 子ども未来部
子ども未来応援センター
〒354-0021
埼玉県富士見市鶴馬3351-2
健康増進センター内
TEL : 049-252-3773

富士見市子育て支援センター「ぴっぴ」
〒354-0021
埼玉県富士見市大字鶴馬3575-1
(鶴瀬西交流センター内)
TEL : 049-251-3005