平成二十八年三月作成

富士見市水害現況図

各年度合成版

（昭和62年9月11日～令和7年9月11日まで）

平成3年9月台風18号除く

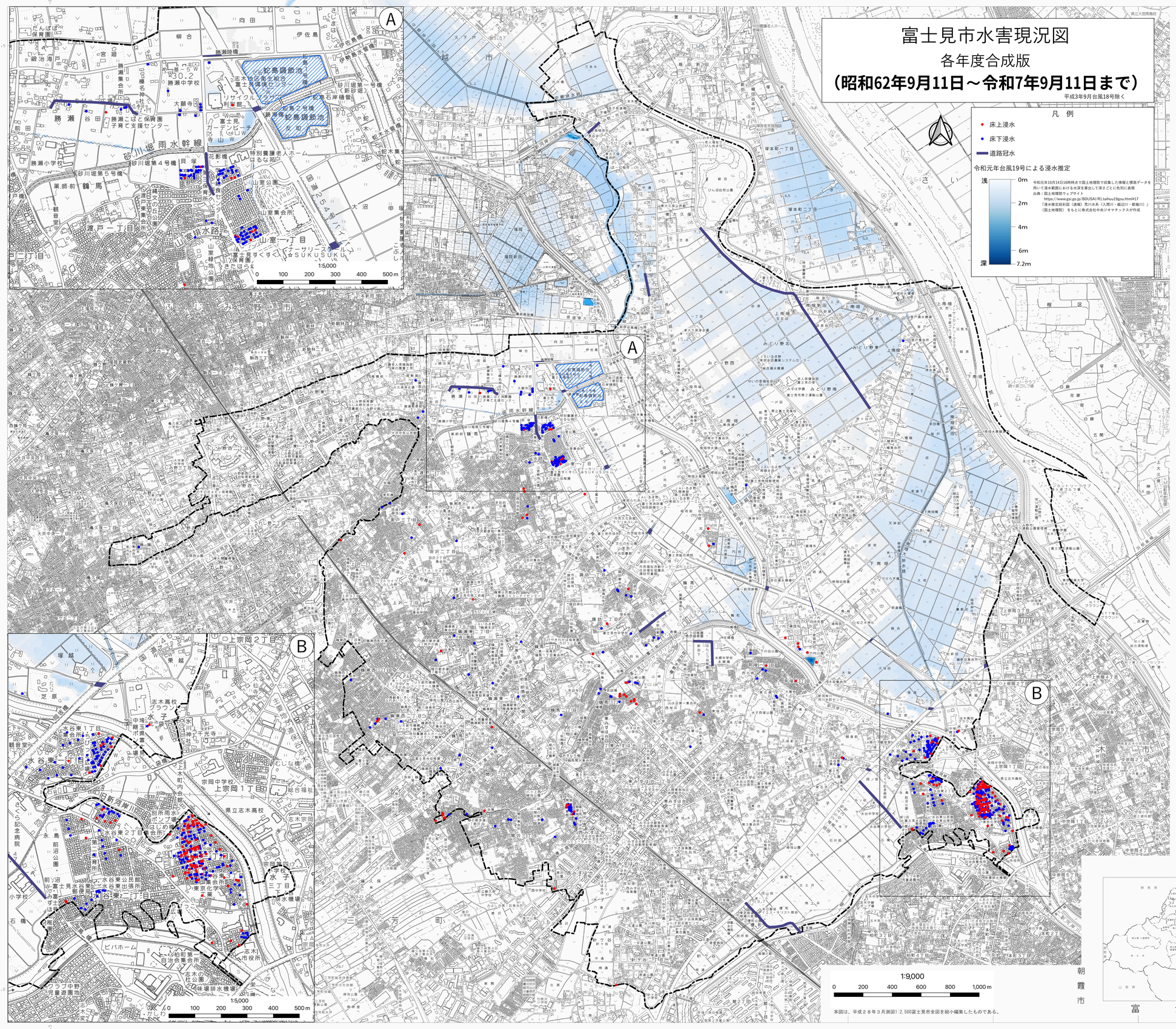

埼玉県 行政区画

記号

位置図

「この地図は、さいたま市長（承認番号　都都計都計第１７５１号）、川越市長（承認番号　川都計収第１００号）、ふじみ野市長（承認番号　ふ都第３２５号）、志木市長（承認番号　志都第１０９号）、三芳町長（承認番号　三芳都収第３４９号）、朝霞市長（承認番号　朝土発第２８５号）の承認を得て、同市・町発行の地形図を使用して調製したものである」

朝日航洋株式会社調製